SIMULTANEOUSLY PUBLISHED FROM VIJAYAWADA AND MADRAS

ఆంధ్రపత్రిక

Regd. H. No. 506 FOUNDER DESODHARAKA K. NAGESWARA RAO సంపుటం 54, సంచిక 295

విజయవాడ సోమవారం 29 1 1968 THE ANDHRA PATRIKA MORNING ** 6 పుటలు : 12 పైసలు

ఆంధ్రపత్రిక చందా వివరాలు

	పోస్టు ద్వారా రు. పై.	ఏజెంటు ద్వారా రు. పై.
1 సంవత్సరము	51 00	44-00
6 నెలలు	25-50	22-00
3 నెలలు	12-75	11-00
1 నెల	4-25	3-75

మేనేజరు, ఆంధ్రపత్రిక

మనోహరమైన సువాసనలను వెదజల్లు
వైకో ప్రొడక్ట్స్ వారి
12 రకముల సెంట్లు
ఆనందమును, ఉల్లాసమును కలిగించును
Mattupalli Sambamurthy
Arundelpet, Guntur-2

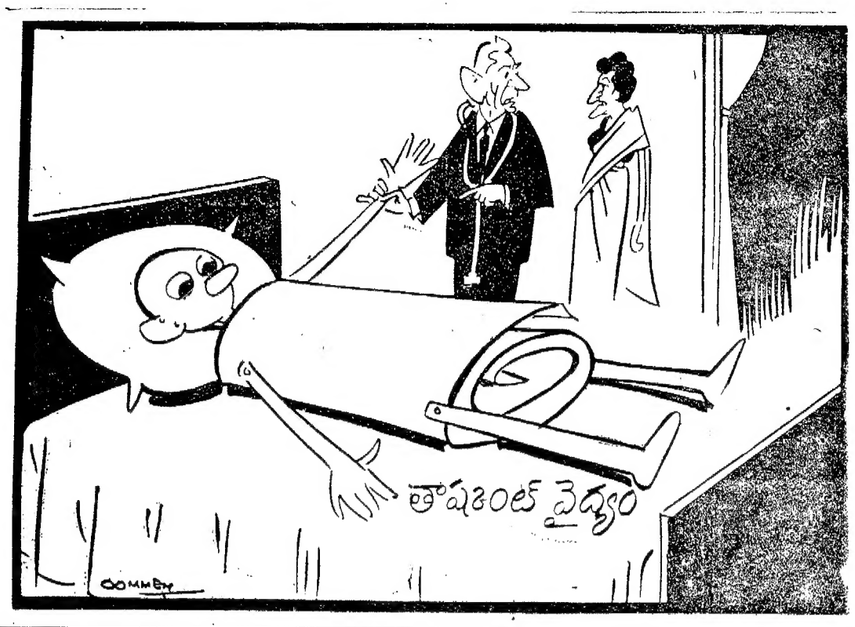

బీహారులో శోషిత్ దళ్ మంత్రి వర్గానికి కాంగ్రెస్ పార్టీ మద్దతు

అధిష్ఠానవర్గ నిర్ణయం

ముఖ్యమంత్రి శ్రీమండల్ స్థానే ఆయనప్రతినిధికిమా సమర్థన

సతీష్ ప్రసాద్ సింగ్ బీహార్ ముఖ్యమంత్రిగా ప్రమాణం

న్యూఢిల్లీ, జనవరి 28:

బీహార్‌లో ప్రత్యామ్నాయ ప్రభుత్వం ఏర్పాటుకు శోషిత్ దళ్ చేస్తున్న ప్రయత్నాలకు కాంగ్రెస్‌పార్టీ మద్దతు ఇవ్వాలని కాంగ్రెస్ కార్యవర్గం నేడు నిశ్చయించింది.

కాంగ్రెస్ ప్రధాన కార్యదర్శి సాదిక్‌ఆలీ నేడు పత్రికా విలేకరులతో మాట్లాడుతూ దళ్‌నాయకుడు శ్రీ బి. ఎస్. మండల్ ముఖ్యమంత్రిగా నియమితులు కావడానికి రాజ్యాంతర్యా ఏవైనా యిబ్బందులు వున్నట్లయితే ముఖ్యమంత్రి పదవికి ఆయన సూచించే అభ్యర్థిని బలపరచడానికి కాంగ్రెస్ సిద్ధంగా వున్నదని తెలిపారు.

భాషా వివాదం

భాషా సమస్యను గురించి కూడా కార్యవర్గం నేడు అనంపూర్తిగా చర్చలు జరిపింది. అఖిల భారత సర్వీసులలో ప్రవేశానికి, హిందీ, హిందీయేతర రాష్ట్రాల ప్రజల మధ్య భారాన్ని సమానం చేయడం ఎలాగ అన్న విషయం పరిశీలించింది, కార్యవర్గం భాషా సమస్యపై చర్యను మళ్ళీ రేపు కొనసాగిస్తుంది.

కొత్తగా ఏర్పాటైన కార్యవర్గం నేడు జరిపిన ప్రథమ సమావేశంలో హర్యానాలో పార్టీ ఎన్నికలు జరపడం, పార్టీ పునర్వ్యవస్థీకరణ పరిశీలనకు ఉప సంఘాన్ని ఏర్పాటు చేయడం, కొత్త పార్లమెంటరీ బోర్డు ఏర్పాటు చేయడం, కేంద్ర క్రమశిక్షణల సంఘాన్ని ఏర్పాటు చేయడం నహా వివిధ సమస్యలను గురించి చర్చించింది.

వ్యవసాయ ఉపసంఘం

వ్యవసాయాభివృద్ధికి సంబంధించిన సమస్యలపై కూడా కార్యవర్గం చర్చించి, ఈ విషయంపై ఒక నివేదిక సమర్పించడానికి శ్రీయుతులు జగజ్జీవనరామ్, ఎన్.పి.నాయర్, ఎస్. కె. పాటిల్, రామ్‌సుభాగ్‌సింగ్, కాను బ్రహ్మానందరెడ్డి గార్లతో ఒక సంఘాన్ని ఏర్పాటు చేసింది.

హర్యానాలో మే నెలలో జరిగే మధ్యంతర ఎన్నికల పట్ల కాంగ్రెస్ వాదులు పూర్తిగా తమ దృష్టిని కేంద్రీకరించడానికి వీలుగా హర్యానా కాంగ్రెస్ కార్యవర్గ ఎన్నికలను నిరవధికంగా వాయిదా వేయాలని కార్యవర్గం నిశ్చయించింది. నిధులు సేకరించి, ఎన్నికల ప్రచార నిర్వహణకు ఒక సంఘాన్ని ఏర్పాటు చేయడానికి కాంగ్రెస్ అధ్యక్షునికి పూర్తి అధికారం ఇచ్చారు.

కాంగ్రెస్ భవిష్యత్ పూర్వాన్ని రూపొందించే దృష్టితో వివిధ రాష్ట్రాలలో రాజకీయ పరిస్థితిని గురించి [illegible] లించేందుకు ఫిబ్రవరి 25, 26 తేదీలలో మరో సమావేశం కావాలని కార్యవర్గం నిశ్చయించింది.

(మిగతా 5 వ పేజీలో)

బీహార్ మంత్రివర్గంలో కాంగ్రెస్ చేరదు

కె. బి. సాహేబ్ ప్రకటన

హజారిబాగ్, జనవరి 28—బీహార్‌లో శోషిత్‌దల్ ఏర్పాటు చేసే మిశ్రమ మంత్రి వర్గంలో కాంగ్రెస్ చేరదని రాష్ట్ర మాజీ ముఖ్యమంత్రి శ్రీ కె. బి. సాహేబ్ నిన్న ఇక్కడ పత్రికల వారితో మాట్లాడుతూ చెప్పారు.

బీహార్ రాష్ట్రాన్ని లను కాపాడేందుకు ఐక్యసంఘటన ప్రభుత్వాన్ని కూలద్రోయడమే కాంగ్రెస్ ప్రధాన లక్ష్యమన్నారు. కాంగ్రెస్ శోషిత్ దల్ నాయకుడు శ్రీ బి. పి. మండల్ కొత్త మంత్రివర్గాన్ని ఏర్పాటు చేయగలరనే తాము ఆశిస్తున్నామన్నారు.

రాష్ట్రంలో పంటలు పోయినవన్ని ప్రాంతాలలో ఋణం సేకరణను నిలిపివేయనవసరిగా కొత్త ప్రభుత్వాన్ని తాము కోరగలమన్నారు.

రాంచీలో కాంగ్రెస్ ఆఫీసుకు నిప్పు

రాంచి, జనవరి 28: ఆంధ్రేస్ వ్యతిరేక జన సమూహం యిక్కడి కాంగ్రెస్ కార్యాలయానికి నిప్పుపెట్టారు. కొన్ని కాగితాలు దస్తులు కాలిపోయాయి. కాంగ్రెస్ సదనం కూడా కొంత మేరకు కాలిపోయింది. భవనానికి నష్టం కలుగకుండా మంటలు ఆర్పివేశారు. సైన్యాల గస్తీ వున్నది.

భారత్-సోవియట్ రష్యాల సుస్థిరమైన మైత్రి

ముఖ్యమంత్రి శ్రీ బ్రహ్మానంద రెడ్డి ప్రసంగం: గుంటూరులో 'ఇస్కస్' మహాసభలు ప్రారంభం

("ఆంధ్రపత్రిక" ప్రతినిధి) బాలిగనగర్, జనవరి 28:

భారత్, రష్యాల మైత్రి సుస్థిరమైన ఆర్థిక సహకారం, రాజకీయ అవగాహనల ప్రాతిపదికగా ఏర్పడినదని ఆంధ్రప్రదేశ్ ముఖ్యమంత్రి శ్రీ కాసు బ్రహ్మానందరెడ్డి నేడిక్కడ భారత్-సోవియెట్ సాంస్కృతిక సంఘం 8 వ జాతీయ మహాసభకు ప్రారంభోత్సవంచేస్తూ పేర్కొన్నారు.

అయితే ఈ మైత్రి, సహకారాల ప్రాతిపదికను తగినంతగా అవగాహన చేసుకోవడం లేదనీ, సవివరంగా చూడడంగాని జరగడం లేదని ఆయన అన్నారు.

ఆంధ్రప్రముఖ్యమంత్రి ప్రారంభోపన్యాసాన్ని జిల్లాకలెక్టరు శ్రీ వెంకటరత్నం చదువారు.

భారత, సోవియెట్ సాంస్కృతిక సంఘం (ఇస్కస్) 8వ జాతీయమహాసభ ఇక్కడ నూతనంగా నిర్మితంఅయిన స్టేడియంలో, (డాక్టర్ బాలిగానగర్ వామకరణం జరిగింది.) ప్రారంభం అయింది.

ఈ మహాసభకు 2 వేల మందికి పైగా (500 ప్రతినిధులు, 1500 పరిశీలకులు) దేశంలోని అన్ని ప్రాంతాలనుంచీ, హాజరు అయినారు. దేశంలో వివిధ రాష్ట్రాలలోని 450 పైగా ఇస్కస్ ప్రాథమిక శాఖలకు వీరు ప్రాతినిధ్యం వహిస్తారు.

సభాశేష స్థలంలోని నిర్మించిన నాల్గు ద్వారాలకు శ్రీ లాల్ బహదూర్‌శాస్త్రి, శ్రీమతి రాజేశ్వరీ నెహ్రూ, డాక్టర్ జైసూర్య, డాక్టర్ రామచంద్రారెడ్డి పేర్లు పెట్టబడినవి. వీరు నల్గురూ, భారత సోవియెట్ వేలల ప్రజలను సన్నిహితం చేయడానికి తమ జీవితంలో ఘనమైన కృషిని సల్పినవారు.

శ్రీ బ్రహ్మానంద రెడ్డి ప్రసంగం

శ్రీ బ్రహ్మానందరెడ్డి తన ప్రారంభోపన్యాసంలో ఇలా చెప్పారు:

"ప్రపంచంలోని రెండు అగ్ర రాజ్యాలలో సోవియెట్ యూనియన్ ఒకటైనందువల్ల, మనకు అదిపొరుగునేవున్నందువల్ల, మన రెండు దేశాల మైత్రికి బహుగోళకమైన అంశాలే ముఖ్యంగా కారణమని భావించడం జరుగుతోంది. సోవియెట్ యూనియన్ సోషలిస్టు రాజ్యం అయివుండడంవల్ల ఇతర బహుగోళక, రాజకీయ పరిస్థితులపై దాని ప్రభావం ఏమిటి? ఆ ప్రభావం ఎంత వరకు వున్నది? మొదలే పటిష్టంగా వున్న మైత్రిని అది మరింతగా ఎలా బలపరుస్తున్నదీ, ఇత్యాది విషయాలపై తరచూ పరిశీలన జరగడంలేదు.

బ్రిటిష్ సామ్రాజ్యం అంతరించడంతో ఈ ప్రాంతం ఆధిపత్యం విషయంలో వెలికి ఏర్పడిన తరుణంలో సోవియెట్ యూనియన్ వంటి ఒక పొరుగు రాజ్యం అగ్రదేశంగా అవతరించడంవల్ల కలిగే పరిణామాలు, కొత్తగా స్వాతంత్ర్యం సముపార్జించిన రాజ్యాలకు అనూహ్యంగాను, వినాశకరంగాను వుండవలసింది. అయితే సోవియెట్ యూనియన్ అంతరంగికంగా సోషలిస్టు సిద్ధాంతాలు తారుమారు కావడాన్ని ఎంతగా ఎదుర్కోవలవచ్చినప్పటికీ, విదేశాల విషయంలో మాత్రం వలసతత్వ వ్యతిరేకత జాతి సమానత్వం సూత్రాలను మాత్రం ఎన్నడూ విడనాడ లేదు.

"సోవియెట్ యూనియన్ ఇతరులకు తాను చేసిన వాగ్దానాన్ని నిలబెట్టుకోగలదన్న ఖ్యాతిని ఆర్జించుకొన్నది. విన్‌స్టన్ చర్చిల్ స్వయంగా ఈ విషయాన్ని అంగీకరించారు. "సోవియెట్ ప్రభుత్వంలా తన నిధులను నిర్వహించే రాజ్యం ఏదీ కనిపించలేదు" అని చర్చిల్ అన్నారు.

"ఈ విధమైన లక్షణాలు గల అగ్ర రాజ్యం ప్రపంచ రంగంపై అవతరించడంతో విబంధ విధానం ఆసేది సాధ్యమయింది. కొత్తగా [illegible]

(మిగతా 5 వ పేజీలో)

తెనాలిలో రాష్ట్ర సంతంత్రపార్టీ మహాసభ

("ఆంధ్రపత్రిక" ప్రతినిధి)

హైదరాబాదు, జనవరి 28:— ఆంధ్రప్రదేశ్ స్వతంత్ర పార్టీ సమ్మేళనం ఫిబ్రవరి 10వ తేదీన తెనాలిలో జరుగుతుంది. దీనికి అఖిల భారత స్వతంత్ర పార్టీ అధ్యక్షుడు శ్రీ ఎన్. జి. రంగా అధ్యక్షత వహిస్తారు.

ఈ సదస్సుకు ఒరిస్సా ముఖ్యమంత్రి శ్రీ ఆర్. ఎన్. సింగ్‌దేవ్ ప్రారంభోత్సవం జరుపుతారు.

భూమిశిస్తు హెచ్చింపుచట్టం (1967) లోని మంచి చెడులను గురించే కాక, రైతుల న్యాయమైన హక్కులను సాధించుకునేందుకు ఉచితమైన కార్యక్రమాన్ని రూపొందించే విషయమై కూడా ఈ మహాసభలో చర్చిస్తారు.

స్వతంత్ర పార్టీ శాసన సభ్యులు, పార్టీ సభ్యులు, సామాన్యులు వరులు మహాసభకు హాజరు కావలసిందిగా రాష్ట్ర పార్టీ అధ్యక్షుడు శ్రీ జి. అప్పన్న ఒక ప్రకటనలో విజ్ఞప్తి చేశారు.

నాయకులే ప్రజలను తప్పత్రోవను పట్టిస్తున్నారు

గుంటూరు ఇస్కస్ సభలో అన్నాదురై విమర్శ

(ఆంధ్రపత్రిక ప్రతినిధి) గుంటూరు, జనవరి 28:

స్వాతంత్ర్యం వచ్చి 20 ఏళ్ళయినా సామాన్య మానవుని సంతృప్తిపరచలేకపోయారనీ, నాయకులే లేనిపోని సమస్యలను తెచ్చిపెట్టి, ప్రజలను తప్పత్రోవ పట్టిస్తున్నారనీ మద్రాసు ముఖ్యమంత్రి శ్రీ అన్నాదురై నేడిక్కడ అన్నారు.

ఇక్కడ భారత—సోవియట్ సాంస్కృతిక మహాసభలో శ్రీ అన్నాదురై మాట్లాడుతూ యిలా అన్నారు:—

"రష్యా అభివృద్ధి సాధనకు ప్రాతినిధ్యం వహిస్తోంది. భారతదేశం ఆశయాలకు ప్రాతినిధ్యం వహిస్తోంది. రష్యా భారత్‌కు సూర్యధర్మకం కాగలదు."

రష్యా మనలను సరియైన ఎంథాలో నడిపించ గలదనీ, బీదరికంనుంచి సౌభాగ్యానికి దారి తీయించ గలదనీ, శత్రుభావం నుంచి మైత్రికి దారి చూపించగలదనీఅన్నారు.

మన రెండు దేశాల మైత్రి పరస్పర అవగాహన, పరస్పర గౌరవం ప్రాతిపదికగా ఉన్నదన్నారు. భారతదేశం వైవిధ్యాలకు నిలయమన్నారు. ఈ వైవిధ్యం పోవాలన్నారు.

దేశంలో బ్లాక్ మార్కెటీర్లు, సంపదలో తులతూగుతూంటే సామాన్యులు యింకా

(మిగతా 3 వ పేజీలో)

గౌహాతిలో తర్కూళ్ళు

గౌహతి, జనవరి 28: గౌహతిలో నేటి ఉదయం 8 గంటలనుంచి రెండు గంటల కర్ఫ్యూ నిబంధనలు సడలించడంతో ప్రజలు నిత్యజీవితావసర వస్తువులు ఖరీదు చేయడానికి వీలుకలిగింది. అయితే దుకాణాన్ని మూసి వున్నాయి. కొన్ని దుకాణాలు తెరచి వున్నా ధరలు రెట్టింపుపలికాయి. ఉదయం పది గంటలకు వీధులు తిరిగి నిర్మానుష్యమైనాయి. సైనిక గస్తీ తిరిగి ప్రారంభమైంది.

(8వ కాలం తరువాయి)

లలో సహా దాదాపు సభ్యులందరూ భాషా సమస్యపై తమ అభిప్రాయాలు తెలియ జేశారు.

హిందీయేతర రాష్ట్రాల వారిపై గల భారాన్ని తగ్గించడానికి ప్రభుత్వ పరంగా ఏదైనా చర్య తీసుకోబడుతుందా అన్నప్రశ్నకు అధికార ప్రతినిధి ఒకరు సమాధానమిస్తూ, హిందీయేతర ప్రాంతాల వారు అభిప్రాయపడుతున్న విక్కట్టాలను, ఇబ్బందులను కనుగొనడానికే నేటి చర్చలు సహాయ పడినవని ఈ సమస్యను జాతీయ దృష్టిలో సభ్యులు చూశారని, దీనిపై తీవ్ర నిర్ణయాలు వెల్లడి కాలేదని చెప్పారు.

హిందీ, హిందీ యేతర ప్రాంతాల ప్రజల మధ్య గల అసమాన రూపంలో ఉన్న భారాన్ని ఏ విధంగా తొలగించాలన్న సమస్యపై ప్రధానంగా చర్చించారని ఆయన తెలిపారు.

హిందీయేతర ప్రజలపై అదనపు భారం

తొలగించే సమస్యపై కాంగ్రెస్‌పార్టీ కేంద్ర కార్యవర్గం చర్చలు

న్యూఢిల్లీ, జనవరి 28:

అధికార భాషల సవరణ చట్టం, తీర్మానాలద్వారా తమపై రుద్దబడిన 'అసమానమైన భారాన్ని' తొలగించాలని కొన్ని హిందీయేతర రాష్ట్రాలు గట్టిగా కోరుతున్నదృష్ట్యా కాంగ్రెస్ కార్యవర్గం నేడిక్కడ సమావేశమై భాషా సమస్యపై అంపూర్తి చర్చ జరిపింది.

కార్యవర్గం ఈ చర్చను రేపు ఉదయం తిరిగి కొనసాగిస్తుంది.

నేటి సమావేశం చివరలో లేవనెత్తబడిన భాషా సమస్యపై సుమారు 45 నిముషాల పాటు చర్చ జరిగింది. కాంగ్రెస్ అధ్యక్షుడు శ్రీ నిజలింగప్ప, ప్రధాని శ్రీమతి ఇందిరాగాంధి

(మిగతా 5 వ కాలంలో)

చిత్తూరులో అల్లర్లు పోలీసు కాల్పులు

ఇరువురి మృతి: పలువురికి గాయాలు

("ఆంధ్రపత్రిక" ప్రతినిధి)

హైదరాబాద్, జనవరి 28—హిందీ వ్యతిరేకోద్యమం పేరులో అల్లరి చర్యలకు దిగిన ఒక బ్రహ్మాండమయిన జన సమూహంపైన నిన్న సాయంత్రం చిత్తూరులో పోలీసులు కాల్పులు' జరుపగా ఇరువురు వ్యక్తులు మరణించారు. మరొక ముగ్గురికి గాయాలు తగిలాయి. ఈ గుంపు అంతకు ముందు విసిరిన రాళ్ళవర్షం ఫలితంగా ఒక తాలూకా మేజిస్ట్రేటు, మరొక డిప్యూటీ పోలీసు సూపరింటెండెంట్‌తో సహా సుమారు నలభై మంది గాయపడినట్లు ఇక్కడికి చేరిన సమాచారాన్ని బట్టి తెలుస్తోంది. పోలీసుల కాల్పులలో గాయపడిన ముగ్గురికి ప్రమాదమేమీ లేదని తెలుస్తోంది. వారు చిత్తూరు ఆసుపత్రిలో చికిత్స పొందుతున్నారు.

దవుర్జన్యకాండకు పూనుకున్న జన సమూహం నాలుగు పోలీసు వ్యాన్‌లను ఒక ఆర్. టి. సి. బస్సును మరి కొన్ని అధికారిక వాహనాలను

(మిగతా 5 వ పేజీలో)

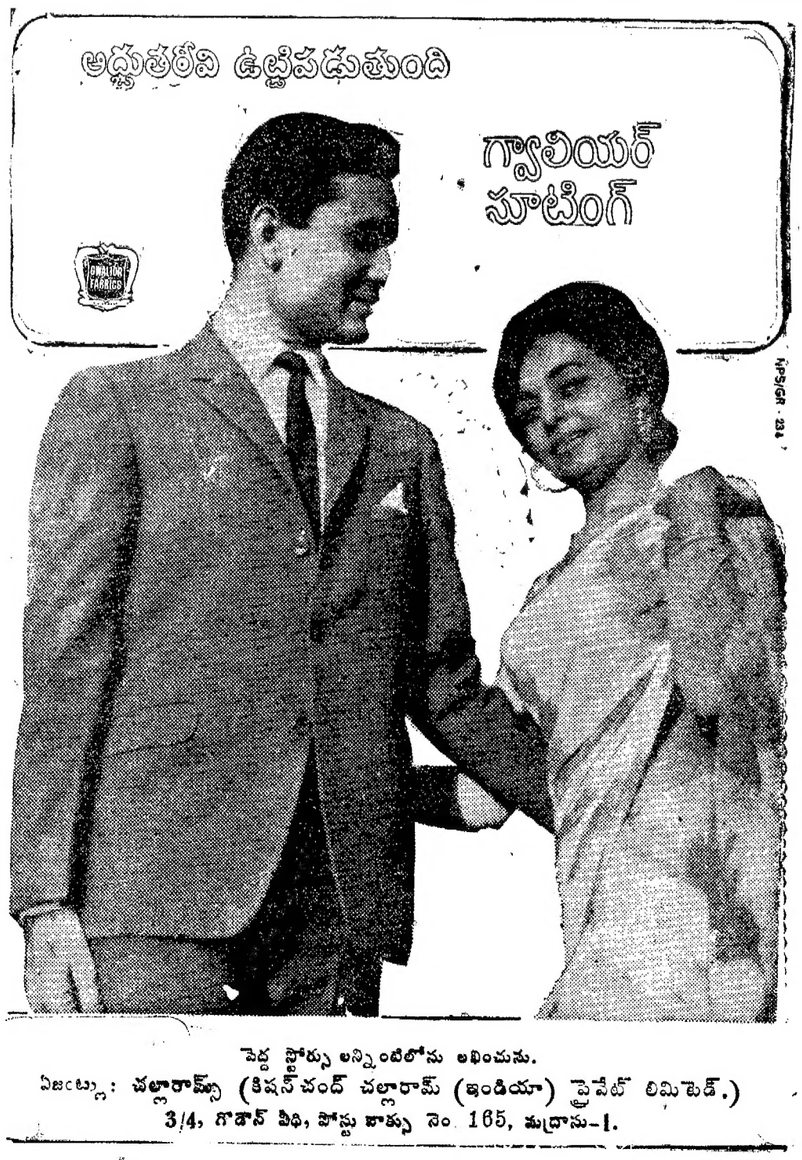

పెద్ద స్టోర్సు అన్నింటిలోను అమ్మబడును.
ఏజంట్లు: చల్లారామ్స్ (కిషన్‌చంద్ చల్లారామ్ (ఇండియా) ప్రైవేట్ లిమిటెడ్.)
3/4, గౌడౌన్ వీధి, పోస్టు బాక్సు నెం. 165, మద్రాసు-1.

లీజుకు

లాడ్జింగ్ కెపాసిటీ 5 సంవత్సరములకులీజుకు ఇవ్వబడును. వివరములకు : శ్రీ బృందావన్ విలాస్, కాంగ్రెస్ ఆఫీస్ రోడ్, విజయవాడ—2
ప్రొ. జి. కృష్ణమూర్తి.

ట్రాన్సిస్టర్

రు. 125/—విలువగల "టోక్యో బెరికింగ్" ట్రాన్సిస్టర్లు చౌకగా విక్రయించి నెలకు రు. 700, అంతకు పైన సంపాదించండి. శాంపిల్ ట్రాన్సిస్టర్‌కు, ఉచితపరతులకు వ్రాయండి. వెంటనే సంప్రదించండి.
The Ma ager (AP—65), P. Box 1307, Delhi-6.

పుస్తకములు

5 పుస్తకముల సెట్టు రు. 5—50. (1) కోక్కోకశాస్త్రం (2) సుపాగాల్ (3) సుందర పద్ధతులు (4) 84 ఆసనములు (5) రహస్యఫోటో ఆల్బం. ఒక్కొక్క పుస్తకం రు. 2/—. పోస్టేజి, ప్యాకింగ్ ఉచితం. ఇంగ్లీషులో వ్రాయండి.
SULEKHA TRADERS, [WAT-7] Beat No. 13, Aligarh.

ఉద్యోగులు కావలెను

S.S.L.C., మెట్రిక్‌లోపు, పైనతపిన 18-35 వయస్సువారు ఏజంట్లుగా రు.120 జీ. 140 పై 10 రాయలసీమ పట్నాలలో కావాలి. దరఖాస్తుతో అడ్రస్ వ్రాసిన 15 పైసల కవర్ చేర్చి పోస్ట్ స్వయంగా యివ్వబడును) 12-2-68న, లోగా వాణిజ్య వేత్త, గుంటూరు కు పంపి పరీక్షాపొంది 24-2-68న, లోగా నింపి పంపాలి. పిల్చబడేవారికి ఫారం నివ్వబడును.

నెలకు రు. 25 సంపాదించి, ఆర్థికపరమైన ఇబ్బందుల పై పైచేయి సాధించి, ఆల్ పవర్ట్ ట్రాన్సిస్టర్ పొందండి. ప్రపంచ ప్రఖ్యాతిగల, ఆకర్షణీయం, శక్తివంతం, మన్నికగల అత్యధునాతన 'పవర్ ట్రాన్సిస్టర్' సర్క్యులేటింగ్ ఏజెంట్లు కావలెను. పేర్లకు రాయండి.
ALL WORLD AGENCY Kalvanpura Delhi-6.

ప్రకటన

కడప Y. V. పరిధిలో D.No.14/70 గల ఇంటిని కొనుటకు కొందరు ప్రయత్నము చేయుచున్నట్లు తెలిసినది. యీ ఇంటిపోక్కు, లను గురించి మా వారసులో తగాదాలున్నవి. యెవరైనను వరదు ఇంటిని కొన్న యెడల మా వారసులో ఈ ఇంటినిగురించి జరుగు వ్యాజ్యములకు గురికాగలరు. తెలుపడమైనది.
నయ్యూబ్ మహబూబ్ బాషా, మేనేజరు, అరుణా ఆటో & ట్రాక్టర్సు, కాంట్రాక్టరు, కడప.

శ్రీ నటరాజ సంగీత నాటక కళాపరిషత్తు

ప్రథమ వార్షికోత్సవము ఏప్రిల్ నెలలో ప్రొద్దుటూరులో జరుపబడును. పాల్గొనదలచిన జాతీయ నాటక సమాజములవారు దరఖాస్తులు కోరుచున్నాము.
ప్రథమ బహుమతి రు. 1116 రోలింగుషీల్డు
ద్వితీయ బహుమతి రు. 500/—
తృతీయ బహుమతి రెండు షీల్డు
దరఖాస్తు ఫారములకు, ఇతర వివరములకు క్రింది చిరునామాకు వ్రాయగలరు.
డాక్టర్ ఏ. రామమూర్తి, చీఫ్ సెక్రటరీ
నటరాజ సంగీతనాటక కళాపరిషత్తు, 4/1 సోమనుపేట, ప్రొద్దుటూరు.

ఆంధ్రప్రదేశ్ ప్రభుత్వం
ఫారెస్టు డిపార్టుమెంటు
ప్రొద్దుటూరు డివిజన్
వేలము నోటీసు

ఇందుమూలముగా యావన్మందికి తెలియజేయడమేమనగా ప్రొద్దుటూరు ఫారెస్టు డివిజనులోని 1968—69 సంవత్సరపు వంటచెరకు కూపులు, తాటిమానులు, తంగేడు, రేలచెక్క, లీజుయానిట్టు 12 2 1968వ తేదీ ఉదయం 11 గంటలకు ప్రొద్దుటూరు జిల్లా ఫారెస్టు ఆఫీసులో, డిస్ట్రిక్టు ఫారెస్టు ఆఫీసరు లేక వారిచే నియమింపబడినవారు బహిరంగముగా వేలము వేయుదురని తెలియజేయడమైనది. ఇంత వివరములకు డిస్ట్రిక్టు ఫారెస్టు ఆఫీసరుగాని లేక బర్వేల్, పోరుమామిళ్ళ, జమ్మలమడుగు, ముద్దనూరు, ప్రొద్దుటూరు రేంజు ఫారెస్టుతోగాని సంప్రదించవలసినదిగా కోరడమైనది.
టి. రామచంద్రయ్య, జిల్లా అటవీ శాఖాధికారి, ప్రొద్దుటూరు.

చేబోలు గ్రామ పంచాయితీ - టెండరు నోటీసు

తాడేపల్లి గూడెం తాలూకా చేబోలు గ్రామ పంచాయితీ తాలూకు పనులకు సీలు వేసిన టెండర్లు 3—2—68 సం:రం: తేదీ సా:3 గంటలు వరకు సర్పంచ్ గారిచే తీసుకొనబడును. అదే రోజున సాయంత్రం 4గం: టెండర్లు తెరువబడును. టెండరు షరతులకు తోడి పనులకు ఎదురుగా కనపర్చబడిన డిపాజిట్లు చెల్లించి రశీదు టెండరుకు జతపర్చవలయును. మిగిలిన విషయములు ఆఫీసు పనిచేయుకాలములో తెలుసుకొనవచ్చును. టెండర్లు ఆమోదించుటకు సర్పంచ్‌గార్కి అధికారము కలదు.

నెం	వివరములు	ఎస్టిమేటు	ధరావత్తు
1.	వర్షాలపుంతలో మట్టిరోడ్డు వేయుట	రూ2000/—	రూ100/—
2.	మరుగుడాము పుంతలో రోడ్డువేయుట	రూ1200/—	రూ 60/—

చేబోలు, 20—1—68 } (సం.) కడియాల రాజగోపాలరావు, సర్పంచ్.

జాతీయ భాషగా హిందీ

గోపాలపురం సభలో విద్యామంత్రి వివరణ

అంబాజీపేట, జనవరి 25 : కాత్తపేట తాలూకా, గోపాలపురం గ్రామంలో విద్యాశాఖామంత్రి శ్రీ తానేటి వీరరాఘవులుకి ఘన సన్మానం జరిగింది.

మంత్రి శ్రీ రాఘవులు, గోపాలపురం రాగానే శాసనసభ్యుడు శ్రీ మంతెన వెంకట సూర్యనుబ్బరాజు, జిల్లాపరిషత్ చైర్మన్ శ్రీ ఎస్. బి. పి. బి. కె. సత్యనారాయణరావు, సమితి అధ్యక్షులు శ్రీ చింతం వెంకట్రామయ్య, జిల్లా విద్యాశాఖాధికారిణి శ్రీమతి కె. సుబ్రహ్మణ్యేశ్వరీదేవి, సర్పంచి శ్రీ ఆకుల ఆదినారాయణమూర్తి, శ్రీ చిర్ల సోమసుందర రెడ్డి ప్రభృతులు స్వాగతమిచ్చి పుష్పమాలలు వేశారు.

ఇచ్చటగల శ్రీ వీలం సంజీవరెడ్డి జిల్లా పరిషత్ ఉన్నతపాఠశాలలో రమారమి రూ. 60 వేల ఖర్చుతో నిర్మించిన అంతస్తు భవనానికి మంత్రి ప్రారంభోత్సవం చేశారు. ఈ సందర్భంలో జరిగిన బహిరంగసభకు పరిషత్ చైర్మన్ శ్రీ సత్యనారాయణరావు అధ్యక్షత వహించారు. శ్రీ చిర్ల సోమసుందరరెడ్డి స్వాగతం చెప్పారు. సర్పంచ్ శ్రీ ఆకుల ఆదినారాయణమూర్తి, మంత్రికి సన్మాన పత్రాన్ని పరిషత్ చైర్మన్‌కు స్వాగరాంజలిని సమర్పించారు. పాఠశాల ప్రధానోపాధ్యాయుడు శ్రీ ఆకెళ్ళ సూర్యనారాయణమూర్తి, ఉపాధ్యాయ సంఘం తరపున, మంత్రికి వినతిపత్రం సమర్పిస్తూ, "కొఠారి కమిషన్" సూచనలు అమలుపరచాలని, తరగతులలో విద్యార్థుల సంఖ్యను పరిమితం చేయాలని, వేతనాలను సవరించాలని కోరారు.

గ్రామస్థులైన శ్రీ కర్రి సత్యనారాయణ రెడ్డి, మంత్రికి, శ్రీ వడాల సూరారెడ్డి పరిషత్ చైర్మన్‌కు, శ్రీ మల్లిడి రామిరెడ్డి శ్రీ సుబ్బరాజుకు, పంచాయతీ ఉపసర్పంచ్ శ్రీ కర్రి దనిరెడ్డి సమితి అధ్యక్షునకు, శ్రీ యాళ్ళ పెదవెంకన్న పంచాయతీ సర్పంచ్ శ్రీ ఆదినారాయణకు, ఇద్దరు వస్త్రాలను బహూకరించి సన్మానం చేశారు.

విద్యామంత్రి శ్రీ రాఘవులు తమ ప్రసంగంలో ఇలా అన్నారు: "ఈనాడు హిందీని రాజభాషగా చేశారు. ఉత్తరాదివారి మాతృభాష హిందీ కనుక అది జాతీయభాషగా చేసినట్లయితే అన్నిరంగాలలోను అంటే ఉద్యోగాల విషయంలో రాణించలేమేమోననే భయం కలుగుతూంది. ప్రజాస్వామ్యంలో దేశమంతా ఒకే జాతి అని, అనిపించుకోవాలి. అందుకే జాతీయభాష అవసరం. జాతీయభావం మనలో పెంచుకోవాలి. గొరంతలు కొండంతలు చేసుకుని, చక్రబంధాలు చెప్పుతూ, ప్రజలలో ఎబేదాలను చాలామంది రెచ్చగొడుతున్నారు. ఒకనాడు జాతీయభాష కావాలి అన్న అగ్రనాయకులే ఈనాడు వ్యతిరేకించడం చాలా హాస్యాస్పదంగా ఉంది. 1946 లో శ్రీమాన్ రాజగోపాలాచారి కలకత్తాలో జరిగిన ఒక స్నాతకోత్సవ సభలో మాట్లాడుతూ, "పరలుభాష పర్యవసానం లాగ పరుగుతూ..టా"న్నారు. అదే రాజగోపాలాచారి మద్రాసులో ఆంగ్లభాష విడిపెట్టు లేదే ? అన్నారు. ఈనాడు ఆయన జాతీయభాషను వ్యతిరేకిస్తున్నారు. అలాగే చాలమంది అగ్రనాయకులు క్షణక్షణానికీ అభిప్రాయాలు మారుస్తున్నారు. అల్ ఇండియా సర్వీసెస్‌లో మనవారు నెనుకపడి ఉంటారనే ఆందోళనకు సావకాశంలేదు. హిందీనిగూర్చి అమాయకమైన విద్యార్థులను తప్పుదారి తొక్కించవద్దు" అని విజ్ఞప్తి చేశారు.

శ్రీ చిర్ల సోమసుందరరెడ్డి వందన సమర్పణ చేశారు. (స్వ వి)

వ్యాపారము

ఒక ఫేవర్ బూబా టైప్‌పీసు లేక గేవాభాక్స్ కేమరా మా సేల్సు స్కీము ద్వారా రు5/—లకే పొందండి. వివరములకు: Raja Mutual Enterprises, Kailasaouram, Tiruchirapalli-14-(. I.)

WANTED

అగ్రికల్చర్ డిపార్టుమెంటులో అగ్రికల్చర్ ఫీల్డ్ మ్యాన్ II (గ్రేడు గవర్నమెంటు) కు రూ.130/— నుండి 180/— వరకు జీతం సంపాదించుటకు కృషిసాగించుటకు A.P. గవర్నమెంట్, 1968 మే నెలలో జరుగు పరీక్షకు V పాసు ప్లస్ S.S.L.C., H.S.C., మెట్రిక్యులేషన్ ప్యాస్ లేక ఫెయిలయిన మరియు 23 సంవత్సరముల మించని అభ్యర్థులనుండి క్రొత్త దరఖాస్తులు కోరుచున్నవి. ఉద్యోగం గ్యారంటీ. పోస్టులు సమతులు కలవు. ప్రస్పెక్టస్ మరియు అప్లికేషన్ ఫారములకు రు. 1.50 M.O. పంపగలరు. యిదివరలో అప్లికేషన్లు పంపియున్నవారు వెంటనే తెరుగావచ్చి చేరవచ్చును. కొద్ది సీట్లు మాత్రమేయున్నవి.
K. Nagabhushanam, B. E. Principal, S. C. Engineering College, Bellary. Phone No. 507. Registered by the Government.

మండల్‌ను ఆహ్వానించటానికి బీహార్ గవర్నర్ తిరస్కృతి ?

ముఖ్యమంత్రి ఎన్నికపై కాంగ్రెస్ శోషిత్‌దళ్ నాయకులతో కనుంగో చర్చలు

పాట్నా, జనవరి 27

బీహార్‌లో మంత్రివర్గం ఏర్పాటుచేయటానికి శోషిత్ దళ్ నాయకుడు శ్రీ బి.పి. మండల్‌ను ఆహ్వానించటానికి రాష్ట్ర గవర్నర్ శ్రీ కనుంగో నిరాకరించినట్లు తెలుస్తున్నది.

బీహార్‌లో ప్రభుత్వాన్ని ఏర్పాటు చేయవలసిందిగా కాంగ్రెసు నాయకుడు శ్రీమహేష్ ప్రసాద్ సిన్హాను గవర్నర్ కోరారు. శ్రీ సిన్హాకు ఈ ప్రతిపాదన అంగీకారం కాకపోతే శాసన సభ్యుడైన మరొకరి పేరును సూచించవలసిందిగా రాష్ట్ర గవర్నర్ శ్రీ సిన్హాను కోరారట.

మంత్రివర్గంలో తాము చేరకుండా శోషిత్ దల్‌ను బలపర్చటానికీ శ్రీ మండల్‌ను ముఖ్యమంత్రిగా బలపర్చటానికీ కాంగ్రెస్ కట్టుబడి వున్నది.

శాసన సభ్యుడు కానందున శ్రీ మండల్ ముఖ్యమంత్రిగా నియమింపబడరాదన్న అభ్యంతరం దృష్ట్యా మరొక ప్రత్యామ్నాయ ప్రతిపాదన వచ్చినది. శ్రీ మండల్‌కు బదులుగా తాత్కాలికంగా మరొకరిని కాంగ్రెస్—శోషిత్‌దల్ వర్గానికి నాయకుడుగా ఎన్నుకొనాలన్నదే ఈ ప్రతిపాదన. ఈ సందర్భంలో శోషిత్‌దల్ కన్వీనర్ శ్రీ జగదేవ్ ప్రసాద్ (ఎం. ఎల్. ఎ.) పేరు వినవస్తున్నది.

తాత్కాలికంగా శ్రీ ప్రసాద్‌కు ముఖ్యమంత్రి పదవి అప్పగించి ఆ తరువాత ఒక కాంగ్రెస్ సభ్యుని స్థానంలో శ్రీ మండల్‌ను ఎగువ సభకు నామినేట్ చేయాలనీ, ఆ తరువాత శ్రీ మండల్‌నే ముఖ్యమంత్రిని చేయాలనీ ఒక ప్రతిపాదన వచ్చినట్లు.

—:o:—

కాంగ్రెస్ కొత్త కార్యవర్గం

నేడే సమావేశం వివిధ సమస్యలపై చర్చలు

న్యూఢిల్లీ, జనవరి 27—కొత్తగా ఏర్పాటు చేయబడిన కాంగ్రెస్ కార్యవర్గం రేపు జరుపనున్న తొలి సమావేశంలో భాషా సమస్య, పార్టీ పునరుజ్జీవనం, బీహార్, పశ్చిమ బెంగాల్ హర్యానా మరి కొన్ని రాష్ట్రాలలో రాజకీయ పరిస్థితి, మొదలైన అంశాలు చర్చకు రాగవని తెలుస్తున్నది.

రేపు కార్యవర్గంచే ఎన్నిక కాబడనున్న కొత్త పార్లమెంటరీ బోర్డు ఉత్తరాది రాష్ట్రాలలోని రాజకీయ పరిణామాలపై సవివరంగా చర్చ జరుగుతుందని భావిస్తున్నారు.

కొత్త పార్లమెంటరీబోర్డులో చెన్నారెడ్డి మార్పులు వుంటాయని భావించటం లేదు. శ్రీ అతుల్యఘోష్ బదులు శ్రీ కామరాజుకు బోర్డులో సభ్యత్వం లభించగలదట. ఇతర సభ్యులుగా శ్రీ నిజలింగప్ప (అధ్యక్షుడు) శ్రీమతి ఇందిరాగాంధి, శ్రీ మొరార్జీ దేశాయ్, శ్రీ ఎస్. కె. పాటిల్, శ్రీ సక్రుద్దీన్ ఆలీ అహ్మదు, శ్రీ జగ్జీవన్‌రామ్, శ్రీ చవాన్‌లు ఎన్నిక కాగలరట.

హైదరాబాద్ సమావేశాల అనంతరం ఇప్పటికి వచ్చినప్పటినుండీ భాషా సమస్యపై కాంగ్రెస్ అధ్యక్షుడు శ్రీ నిజలింగప్ప సీనియర్ నాయకులతో ఇష్టాగోష్ఠి సమావేశాలు జరుపుతూనే వున్నారు. ఈ చర్చల ఫలితంగా హిందీ, హిందీయేతర ప్రాంతాల నాయకులతో ఒక సంఘాన్ని నిదుమించి అఖిలభారత సర్వీసులలో అసమానతను తొలగింప చేసే సమస్యను పరిశీలింపజేసేమాదనలు కనబడుతున్నాయి.

—:o:—

జనవరి 30 న బీహార్ బంద్

నిజలకు మహామాయా ప్రసాద్ సిన్హా పిలుపు

పాట్నా, జనవరి 27: జనవరి 30వ తేదిన "బీహార్‌బంద్‌ను" జరిపి, రాష్ట్రంలో మధ్యంతర ఎన్నికలు జరపటానికై కేంద్రంపై ఒత్తిడి తేవలసిందిగా బీహారు ప్రజలకు ముఖ్యమంత్రిగా పదవీ విరమణ చేస్తున్న శ్రీ మహామాయాప్రసాద్‌సిన్హా, ఆయన సహచరులు నేడు విజ్ఞప్తి చేశారు.

నేడిచ్చట జరిగిన ఒక బ్రహ్మాండమైన బహిరంగ సభలో లక్షలాది ప్రజల సమక్షంలో యునైటెడ్‌ఫ్రంట్ మంత్రి వర్గం పతనం గురించి శ్రీ సిన్హా ప్రభృతులు వివరించారు.

రాష్ట్రంలో శాంతియుత ప్రదర్శనలకు సంసిద్ధంగా వుండాలని కూడ వారు ప్రజలను కోరారు.

—:o:—

ఫ్యూబ్లో ఉదంతంపై మండలి దర్యాప్తు

ఇథియోపియా ప్రతినిధి సూచన

న్యూయార్క్, జనవరి 27: అమెరికాకు చెందిన ఫ్యూబ్లో నౌకను ఉత్తరకొరియా నిర్బంధించటంపై భద్రతామండలి విచారణ జరపాలని నేడు లాంఛనప్రాయంగా కోరటం జరిగింది. మండలి సమావేశంలో పాల్గొనటానికి ఉత్తరకొరియాను ఆహ్వానించాలని కూడ నేడు కోరటం జరిగింది.

మండలి సమావేశంలో నేడు ఇథియోపియా ప్రతినిధి ప్రసంగిస్తూ పై రెండు ప్రతిపాదనలు చేశారు.

ముఖ్యమంత్రి శ్రీ బ్రహ్మానందరెడ్డి ఈనెల 22 న తూర్పు గోదావరి జిల్లా రామచంద్రపురంలో . ఎస్. యం. కళాశాలకు శంకుస్థాపన చేసినప్పటి దృశ్యం

అంతర్జాతీయ సమస్యపై భారత, పోప్ ప్రదానుల చర్చ

భారత్ - పాక్ సంబంధాలకు ప్రాధాన్యత

న్యూఢిల్లీ, జనవరి 27—అంతర్జాతీయ పరిస్థితిపై భారత ప్రధాని శ్రీమతి ఇందిరా గాంధి, సోవియెట్ ప్రధాని శ్రీ కోసిగిన్ నేడు 75 నిముషాలసేపు సంభాషణలు జరిపారు.

వీరి చర్చలలో వియత్నాం సమస్య, అమెరికా నౌకను ఉత్తర కొరియా బంధించటం వలన పుట్టుకవచ్చిన పరిస్థితి, యూరప్ భద్రతా సమస్య, భారత—పాక్ సంబంధాలు తలయెత్తినవి.

భారత—పాక్‌సంబంధాలు తాష్కెంట్ ప్రకటన ఆధారంగానే చక్కబడాలని ప్రధాను లిద్దరు భావించారు. రెండు దేశాలమధ్య సంబంధాలు ఈ ప్రకటన ననుసరించి క్రమక్రమంగా చక్కబడాలని శ్రీ కోసిగిన్ భావిస్తున్నారు.

భారత పాకిస్థాన్ మధ్య సంబంధాలు 1965 సంఘర్షణకు పూర్వంవున్న పరిస్థితిని చేరుకొనాలని భారత ప్రధాని శ్రీమతి గాంధి పునరుద్ఘాటించారు.

శ్రీమతి గాంధి శ్రీ అయూబ్‌ఖాన్—మధ్య అధినాయక సమావేశానికి తాము చొరవ తీసుకొనగలమని శ్రీ కోసిగిన్ చెప్పలేదని, నేటి సమావేశం అనంతరం ప్రభుత్వ ప్రతినిధి ఒకరు విలేకరులతో చెప్పారు.

నేటి చర్చలలో భారత పాక్ సంబంధాలకే అధిక ప్రాధాన్యత ఇవ్వబడినట్లు తెలుస్తున్నది. ఈ సమస్యపై చర్చను శ్రీమతి గాంధి ప్రారంభించారు.

అమెరికా నౌకను ఉత్తర కొరియా నిర్బంధించటంపై రష్యా ప్రధాని ప్రసంగిస్తూ ఈ సంఘటన స్వల్పమైనదిగా భావించి దానిని ఆ స్థాయిలోనే పరిష్కరించాలని రష్యా భావిస్తున్నట్లు తెలిపారు.

ఒక దేశపు నౌక మరొక దేశపు సముద్ర జలాలలో ప్రవేశించే నామూలు సంఘటన వంటిదే ఇది అని శ్రీ కోసిగిన్ అన్నారు.

అంతర్జాతీయ సమస్యలు వ్యాప్తి చెందకుండా చేయటమే రష్యా విధానమని శ్రీ కోసిగిన్ బెబుతూ ఈ విధానమే ఇప్పటి కొరియా సమస్యకు వర్తిస్తుందని అన్నారు.

భారత్ పై ఖరి

కొరియా—అమెరికా నౌకపై భారత ప్రధాని ఏ వ్యాఖ్యానము చేయలేదు. భారత ప్రభుత్వానికి ఈ సంఘటనపై ఇంకా వివరాలు అందలేదని ప్రభుత్వ ప్రతినిధి పేర్కొన్నారు.

ఉత్తర కొరియా జలాలోకి అమెరికా గూఢచారి నౌక ప్రవేశించిందా, లేదా అనే విషయమై భారత ప్రభుత్వం ఒక నిర్ణయానికి రాలేదు.

సోమవారంనాడు ప్రధాను లిరువురూ మరింత సుదీర్ఘ సంభాషణలు జరిపేటప్పుడు ఈ సమస్య తిరిగి ప్రస్తావించబడుతుందని తెలుస్తుంది.

వియత్నాం సమస్యపై శ్రీ కోసిగిన్ ప్రసంగిస్తూ ఉత్తర వియత్నాంపై అమెరికా బాంబుల దాడిని నిలిపివేయాలని అన్నారు.

ఉత్తర వియత్నాంపై బాంబుల దాడి నిలిచిపోతే సంభాషణలు ప్రారంభం కాగలవన్న విధానాన్ని శ్రీమతి గాంధి పునరుదాటించారు.

—:o:—

ఆంధ్రకు కొత్త గవర్నర్

నూతన్ నాయర్ నియమితులయ్యే సూచన

కొచిన్, జనవరి 27—కాంగ్రెస్ పార్టీ జాతీయ కార్యదర్శి శ్రీ కె. పి. మాధవన్ నాయర్‌ను ఆంధ్రప్రదేశ్ గవర్నర్‌గా నియమించవచ్చునని నే డిక్కడ నిశ్చయనీయంగా తెలుస్తోంది.

ఆంధ్ర గవర్నర్ శ్రీ పట్టంతానుపిళ్ళై త్వరలో ఈ పదవినుండి విరమించనున్నారు.

హైదరాబాద్‌లో జరిగిన కాంగ్రెస్ మహాసభల సమయంలో కొత్త గవర్నర్ నియామకాన్ని గూర్చి ప్రధాని శ్రీమతి గాంధి ముఖ్యమంత్రి శ్రీ బ్రహ్మానందరెడ్డితో చర్చించినట్లు తెలిసింది.

గుజరాత్ గవర్నర్ పదవిని శ్రీ నాయర్‌కు ఇదివరలో ఇవ్వజూపారు. కాని ఆయన వ్యక్తిగత కారణాలపై నిరాకరించారు(యు. ఎస్.ఐ.)

కాశ్మీరుపై బల ప్రయోగం జరగదు

కోసిగిన్‌కు అయూబ్ ఖాన్ హామీ

న్యూఢిల్లీ, జనవరి 27—కాశ్మీరు సమస్యపైగాని పరే సమస్యపైగాని పాకిస్థాన్ బలప్రయోగం చేయబోదని పాక్ అధ్యక్షుడు శ్రీ అయూబ్‌ఖాన్ నేడు రష్యా ప్రధాని శ్రీ కోసిగిన్‌కు పంపిన సందేశంలో హామీ యిచ్చినట్లు తెలుస్తున్నది.

భారత దేశంతో సమస్యలను శాంతియుతంగా పరిష్కరించుకొనటానికి పాకిస్థాన్ శ్రద్ధవహిస్తున్నట్లు, సూఫా శ్రీ అయూబ్ ఖాన్ రష్యా ప్రధానికి తెలియజేశారు.

శ్రీ అయూబ్ పంపిన సందేశాన్ని శ్రీ కోసిగిన్ భారత ప్రధాని శ్రీమతి గాంధికి వివరించారని తెలుస్తున్నది.

పాక్‌తో నిర్మాణాత్మక సంధి జరపాలన్న భారత ప్రతిపాదనను శ్రీమతి గాంధి పునరుద్ఘాటించినట్లు తెలుస్తోంది.

—:o:—

పుదుచ్చేరి కార్మిక మంత్రి తొలగింపు

రాష్ట్రపతి ఉత్తర్వు

పుదుచ్చేరి, జనవరి 26: పుదుచ్చేరిముఖ్యమంత్రి శ్రీ ఫరూక్‌మరికార్ బలవంతాన్ రాష్ట్ర కార్మిక, స్థానిక పరిపాలనాశాఖా మంత్రి శ్రీ ఎం. కె. జీవరత్నఒయార్ పదవినుంచి రాష్ట్రపతి తొలగించారు.

ముఖ్యమంత్రి ఈ విషయాన్ని పత్రికలవారికి తెలియజేస్తూ ఇలా అన్నారు: "నా మంత్రివర్గ సభ్యులైన శ్రీ కె. జీవరత్నఒయార్ పట్ల పని చేసే పుట్టుస్వామి అనే వ్యక్తి 1967 డిసెంబర్ 20 వ తేదీన పుదుచ్చేరిలో ఆయన బంగళాలో హత్య చేయబడిన సంఘటనపై నిష్పక్షపాతంగా దర్యాప్తు జరకపడానికి వీలుగా ఆయన (జీవరత్నం) పదవినుంచి తొలగించడం అనివార్యమయింది. ఆయన రాజీనామా చేయడానికి నిరాకరించినందున రాష్ట్రపతి నిన్నటినుంచి రాజరత్నంను మంత్రిపదవిని కొనసాగించే వీలు లేదని ఉత్తర్వు చేశారు."

—:o:—

నాగాలాండ్‌లో కాల్పుల విరమణ గడువు పెంపు

కోహిమా, జనవరి 27: నాగాలాండ్‌లో కాల్పుల విరమణ గడువును మరో మూడు నెలలు పొడిగించడానికి భారత ప్రభుత్వం అంగీకరించినట్లు నేడిక్కడ ప్రకటించారు. ప్రస్తుతగడువు ఈ నెల 31వ తేదికి పూర్తి అవుతుంది.

నాగాజాతీయ మండలి యిటీవల యీ గడువును మరో ఆరు నెలలపాటు పొడిగించాలని కోరింది.

'పారదర్శం వినియోగం'

ఆయుర్వేద ఫార్మసీల సంఘ సమావేశంలో డా॥ భూషణరావు విజ్ఞప్తి

విజయవాడ, జనవరి 27: అతిక్రమంతో విదేశీ మారకద్రవ్యం ఖర్చుచేసి యితర దేశాల నుండి దిగుమతిచేస్తున్న పాదరసాన్ని సక్రమంగా పరిపూర చేసుకుని సబబుగా సద్వినియోగం చేసుకొన వలసిందిగా యీ రోజు యిక్కడ ఆంధ్రప్రదేశ్ మెడికల్ సర్వీసెస్ డైరెక్టరు ఆంధ్రప్రదేశ్ ప్రభుత్వ డ్రగ్‌కంట్రోలరు డా: ఐ. భూషణరావు హెచ్చరించారు.

దేశం మొత్తం మీద వినియోగం అవుతున్న పాదరసంలో సగభాగం ఆంధ్రదేశంలో ముఖ్యంగా విజయవాడ పట్టణప్రాంతంలో వినియోగం అవుతున్నట్లు చెప్పబడుతోంది. రసకర్పూరం, రస సిందూరం తయారుచేసి ఆంధ్రదేశంయితరరాష్ట్రాలకుఎగుమతిచేస్తుందని, యీ రెంటిలో పాదరసం వాడుక ఎక్కువగా వుంటుందని సందర్భంలో డా॥భూషణరావుకు తెలియ జేయబడింది. ఇతర రాష్ట్రాల కన్నాఆయుర్వేదవైద్యవిధానంలో రసఔషధాలు ఆంధ్రప్రాంతంలో ఎక్కువ అని అందువల్ల కూడ పాదరసం వినియోగం యితర ప్రాంతాలకన్నా ఎక్కువేనని నిశ్చయం చేయబడింది. విజయవాడలో ఎక్కువ సంఖ్యలో పెద్ద ఆయుర్వేదఫార్మశీలున్నాయని అందువల్ల విజయవాడ ప్రాంతంలో పాదరసం ఎక్కువగా వినియోగ పడుతుందన్నారు.

డా॥ భూషణరావు ఈ ఉదయం యిక్కడ గుంటూరు నుండి విచ్చేసి యీ సాయంకాలం ఏలూరు వెళ్ళారు. విజయవాడలో ఆయన ఆర్థోపతి మందుల తయారు చేసే వారిని కలుసుకున్నారు. తరువాత వైద్య సంఘం హాలులో ఆయుర్వేద ఫార్మశీలవారు వారికి ఒక మెమొరాండం సమర్పించారు. డా॥ డి. రాధాకృష్ణమూర్తి స్వాగతం పలికి మెమొరాండం సమర్పించారు. ఆయుర్వేదానికొక సాంకేతిక సలహాసంఘం ఏర్పాటు చేయాలని ఆయుర్వేదం తెలిసినవైద్య సంప్రదాయం వారు పుండాలని ఆయుర్వేదబోర్డులో సంప్రదించబడుతూ ఎవరి మీద డ్రగ్ ఇన్‌స్పెక్టర్ల చర్యలు తీసుకోకూడదని అందులో కోరారు. తామింత సరకు కుటుంబ నియంత్రణ కార్యక్రమంలో సమగ్రమైన పున్నామని ఆయుర్వేదడ్రగ్ కంట్రోలు ఎలానిర్వహించబడుతోంది పరిశీలిస్తున్నామన్నారు.

అనంతరం డ్రగ్ కంట్రోలు నిర్వహణపై జరిగిన గోష్ఠిని ఆయుర్వేదబోర్డు అధ్యక్షులు డా: వైద్యసూర్యనారాయణరావు ప్రారంభించారు. ఈ గోష్ఠిలో డా॥ మల్లిపరపు కృష్ణమూర్తి మొదలగువారు పాల్గొన్నారు. శ్రీ వెంపటి శ్రీనివాసమూర్తి సందర్శన సమర్పణ చేశారు.

డా: భూషణరావుతోపాటు సీనియర్ డ్రగ్ ఇన్‌స్పెక్టరు శ్రీ ఎం.గోపాలకృష్ణమూర్తి కూడా యిక్కడకు విచ్చేశారు.

—:o:—

విజయవాడ మ్యూజియం

మ్యూజియంలో ఏర్పాటుకు సలహాసంఘం వైముఖ్యం

("ఆంధ్రపత్రిక" ప్రతినిధి)

హైదరాబాద్, జనవరి 27—మ్యూజియంలకు సంబంధించిన రాష్ట్ర సలహా సంఘం వ్యతిరేకిస్తున్న కారణంగా, విజయవాడలోని ప్రభుత్వ మ్యూజియం భవనంలో సూపర్ బజార్‌ను నెలకొల్పే వీలులేక పోవచ్చు.

విజయవాడలోని మ్యూజియంను పెద్దఎత్తున అభివృద్ధి చేయదలచినందున, సూపర్ బజార్‌కు ఆ మ్యూజియంను నిర్మాయించవద్దని ప్రభుత్వాన్ని కోరాలని ఈ సలహా సంఘం నేటి సమావేశంలో నిశ్చయించింది.

ఈ విషయాన్ని సలహా సంఘంతో శాసన మండలి సభ్యుడు శ్రీ పి. శ్రీ రామమూర్తి ప్రస్తావిస్తూ, ప్రధాన మ్యూజియంలో విజయవాడ మ్యూజియం ఒకటనీ, అందువల్ల అక్కడ సూపర్ బజార్‌ను నెలకొల్పరాదనీ అన్నారు.

ఆయన చేసిన సూచనను సంఘం ఆమోదించింది.

రాజమండ్రిలోని మ్యూజియంను, చారిత్రక పరిశోధనా సంస్థను ప్రభుత్వం స్వాధీనంచేసికొన్న కారణంగా, ఆంధ్ర చారిత్రక పరిశోధనా సంస్థ పత్రికను ప్రచురించడానికి ఈ సలహా సంఘానికి సంపాదకవర్గాన్ని ఏర్పాటు చేస్తుంది. శ్రీ ఆర్. సుబ్రహ్మణ్యం (పత్రికా సంపాదకులు) ప్రధాన సంపాదకులుగా, శ్రీ కట్టర్ మహమ్మద్ అబ్దుల్ వహీద్‌ఖాన్ సంయుక్త సంపాదకులుగాను ఉంటారు. శ్రీయుతులు ఎస్. రామేశన్, ఆర్. సుబ్బారావు, ఆచార్య ఎం. వెంకట రంగయ్య, ఎస్. వెంకటరమణయ్య, . రామచంద్రయ్య, కృష్ణస్వామి, విద్యాశాఖ కార్యదర్శి.

ఈ పత్రిక మొదట ప్రతిని 1969 జనవరి నాటికి తీసుకువస్తారు.

ఇక్కడి మ్యూజియంను అభివృద్ధి పరచడానికి రు. 2.5 లక్షలు, ఆర్ట్ పిలియర్‌ల సోకేసులు మున్నగు వాటి నిర్మాణానికి మరో రు, 1 లక్ష మంజూరు చేయవలసిందని ప్రభుత్వానికి ఈ సమావేశం సిఫారు చేసింది.

ఆకాశవాణి

[తెలుగులో వార్తలు : ఉ॥ 7, సు॥ 1_50, సా॥ 7; ఆంగ్లంలో వార్తలు : ఉ॥ 8; సు॥ 1_30, సా॥ 6, రా॥ 9.]

మంగళవారం, జనవరి 30

హైదరాబాద్ ఎ
(405.4 మీటర్లు)
ఉ: 6.30 వందేమాతరం 6.45 భక్తి రంజని 7.15 విజయవాడ వతి 7.45 గాంధిజీ ప్రసంగము.
మ: 11.45 ఉన్నతపాఠశాలలకు 12.30 కార్మికుల కార్యక్రమము 1.00 వనితావాణి 1.40 చిత్రతీపు 2.00 లలిత సంగీతం.
సా: 5.55 స్థానిక ప్రకటనలు 6.05 ప్రాంతీయ వార్తలు 6.30 గ్రామస్థుల రేడియోగోష్ఠి 7.15 ప్రసంగము 7.30 గాంధిజీవర్ణ 7.45 రేడియోవార్తావాహిని 8.00 మీరుకోరినపాటలు 8.40 గాంధిజీ జ్ఞాపకాలు 9.15 ఢిల

[illegible]యాల ఐక్యత

(1 వ పేజీ తరువాయి)

స్వాతంత్ర్యం పొందిన దేశాలు వ్యక్తిత్వ సంపన్నమైన ఎదుర్కొనవలసివస్తుంది. ఈసంక్షోభ వల్ల వాటి స్వాతంత్ర్యం అనేది నిరర్థకమవుతుంది, జాతీయ గీతంగా మాత్రమే మిగిలిపోయే ప్రమాదం వున్నది. అలాంటి ప్రమాదం రాకుండా, చౌరవను కోల్పోకుండా పై సంస్థానంనుంచి కొత్తగా స్వాతంత్ర్యం పొందిన దేశాలు గడిచి బయటపడాలంటే విబంధ విధానం అవసరం. రెండు అగ్ర రాజ్యాలు అవలంబించడంతో విబంధ విధానం సాధ్యమయింది అయితే ఈ రెండింటిలో ఒకటి సోషలిస్టు రాజ్యం కావడంతో, బలాబలాల సమస్య సిద్ధాంతమైనదిగా తయారైంది.

అగ్రరాజ్యాలు ఈనాడు ఇరవయి పొందదగిన వాటిని కలిగి వున్నాయి. దీనితో చిన్న దేశాలు తమ బలాన్ని పురస్కరించుకొని కాకుండా, ఎన్నుకొనే అవకాశం దృష్ట్యా అగ్రరాజ్యాలతో వ్యవహరిస్తున్నాయి.

తత్ఫలితంగా సంభవించే పరిస్థితిలో ఆర్థిక, సహాయం అనేది కూడా అంతర్జాతీయ పోటీ అంశంగా తయారైనది. కాని పెట్టుబడి సోవియట్ సమాజపు సోషలిస్టు స్వరూపం ప్రభావం అది అందజేసే సహాయంపై కూడా వుంటోంది. ఆ విధంగా సోవియట్ సహాయం భారీ పరిశ్రమలు పెట్టుబడులవంటి గుర్తు పరిశ్రమలలో తరచూ అర్థమవుతోంది. సోవియట్ సహాయంతో దేశంలోని వివిధ భాగాలలో 14 చమురు కూప వాయువుల నిక్షేపాలను మనం కనుక్కోగలిగాము. రెండు పెద్ద చమురు శుద్ధి కర్మాగారాలను నిర్మించుకోగలిగాము. రష్యా మనకు 1022 కోట్ల రూపాయల దీర్ఘకాలిక ఋణాన్ని యిచ్చింది. ప్రభుత్వ రంగంలోని 41 పారిశ్రామిక సంస్థల విస్తరణకు, నిర్మాణానికి అవసరమైన సాంకేతిక సహాయం అభిస్తోంది.

ఇలాంటి సహాయం పరిమాణంకంటే సహాయం స్వరూపం చాలా ముఖ్యమైనది. సహాయాన్ని ఆమోదించడంకంటే వాణిజ్యాన్ని నెరపడానికి మనకు గల స్వేచ్ఛమేరే మన ఆర్థిక స్వాతంత్ర్యం పటిష్టం కావడానికి తోడ్పడుతుంది. సహాయాన్ని మనం ఇప్పుడిప్పుడే గుర్తిస్తున్నాము. సోవియట్ యూనియన్ చేస్తున్న సహాయం వాణిజ్యంలో కూడినటువంటిదే. సహాయం వాణిజ్యంలో కూడినటువంటిదే. 1955 లో 80 లక్షల రూపాయల మేరకు రష్యాతో మనం చేసిన వాణిజ్యం ప్రస్తుత సంవత్సరంలో 280 కోట్ల రూపాయల మేరకు పెరగగలదని భావిస్తున్నాము. వాణిజ్యం పెరగడమే కాకుండా మన ఎగుమతుల స్వరూపం కూడా వైవిధ్యం తెందుతోంది. ఇలాంటి ఉక్కు కర్మాగారం ఉత్పత్తులను మన కొనుగోలు చేయడాన్ని ఎక్కువ చేసే విషయం పట్టులో వుంది.

రాజకీయ రంగంలో కూడా పెక్కు [illegible] రష్యా మధ్య [illegible] విషయాలలో అంగీకారం వున్నది. [illegible] ప్రపంచంలో సంక్షోభ సూత్రాలు [illegible] ఉభయ దేశాలకు విశ్వాసం వుంది. [illegible] విధంగా మన రెండు దేశాలమైత్రి [illegible] సహకార, రాజకీయ అవగాహనలతో [illegible] పటిష్టమైన ప్రాతిపదికపై నిర్మ [illegible]

[illegible] ప్రాతిపదిక ఏర్పడని రోజుల్లో రెండు దేశాల మధ్య సంబంధాలు లాంఛన ప్రాయంగా వున్న రోజుల్లో భారత—రష్యా సాంస్కృతిక సంఘం ఆవిర్భవించింది. ఆ తర్వాత [illegible] పరిణామాలను చూస్తే అవి [illegible] అధి అంత ముఖ్యమైన పాత్రను [illegible] పోయిరా, సహాయమైన పాత్రను నిర్వహిస్తోంది.

భారత, సోవియట్ మైత్రి ఉభయుల ఆర్థిక, రాజకీయ ప్రయోజనాలలో ఈ పటిష్ట స్థాపకుల దూరదృష్టికి మెచ్చుకోక తప్పదు.

సంస్కృతి అనేది ఆర్థిక సంబంధాల పునాదులపై నిర్మించవలసిన బ్రహ్మాండమైన భవనం అయినప్పటికీ, అంతర్జాతీయ వేళ్లు పాతుకొనిపోయిన ఈ సమాజంలో భారత—సోవియట్ సాంస్కృతిక సంఘంవంటిది ఉభయ మనం లలోని మమ్మలిక విలువలను, ఆశయాలను మరింతగా అవగాహన చేసుకొనేట్లు చేయడానికి కృషి జరుపవలసివుంది.

దురదృష్టవశాత్తు సంస్కృతి అనేదాన్ని లలిత కళలే అని భావించడం జరుగుతోంది. మన దేశంలో కొన్ని సంవత్సరాలుగా సాంస్కృతిక కార్యక్రమాలు అంటే వినోద కార్యక్రమాలు అని చెబుతున్నారు. అయితే ఇలాంటి సమూహాలు సంస్కృతికి మరింత ఉదాత్తమైన అర్థాన్ని కల్పించాలి.

నాగరికత అనేది మానవుడు తన చుట్టు పట్ల పరిస్థితిని ఆజ్ఞాయిషీలోకి తెచ్చుకోడానికి చే ప్రయత్నం ఫలితంగా సంభవిస్తుంది. కాగా సంస్కృతి అనేది మానవుడు తన సొంత భావాన్ని అదుపులో పెట్టుకోవడానికి చేసే ప్రయత్నం ఫలితంగా వస్తుంది.

ఆర్థికపరమైన విప్లవం సోషలిస్టు పారిశ్రామీకరణ దారితీసింది. ఆర్థికంగా కొల్లగొట్టబడ్డ [illegible] సాంఘిక అన్యాయం జరగకుండా [illegible] సంపదను సృష్టించడానికి అవకాశం కలిగింది.

సాంఘిక న్యాయం, సమానార్థికావకాశాలు [illegible] పోయేటంతకూడా అందుకు మార్గాలు [illegible] వున్నాయి. అయితే సమస్య ఏమిటంటే మానవుని వ్యక్తిత్వానికి దెబ్బ రాగల [illegible] ఉన్న లక్ష్యాలను సాధించడం. [illegible] మానవుని బలహీనతలు [illegible] తరిగి తెచ్చుకు, సామాజిక వ్యవస్థలో [illegible] మానవ సమాజంలోకి తీసుకొనిపోవడం కూడా చాలా అవసరం. [illegible] జీవనాన్ని సాధించాలంటే కొత్త మనిషి [illegible] తయారు అవసరం అని మార్క్స్ అన్నారు. [illegible] మనిషిని తయారు చేసే బాధ్యత [illegible] వున్నది. సోవియట్ యూనియన్ [illegible] లోపలి రహస్యాలు తెలుసు [illegible] అనుభవాలను తెలుసుకొన్నది. [illegible] ప్రజలందరికీ [illegible]

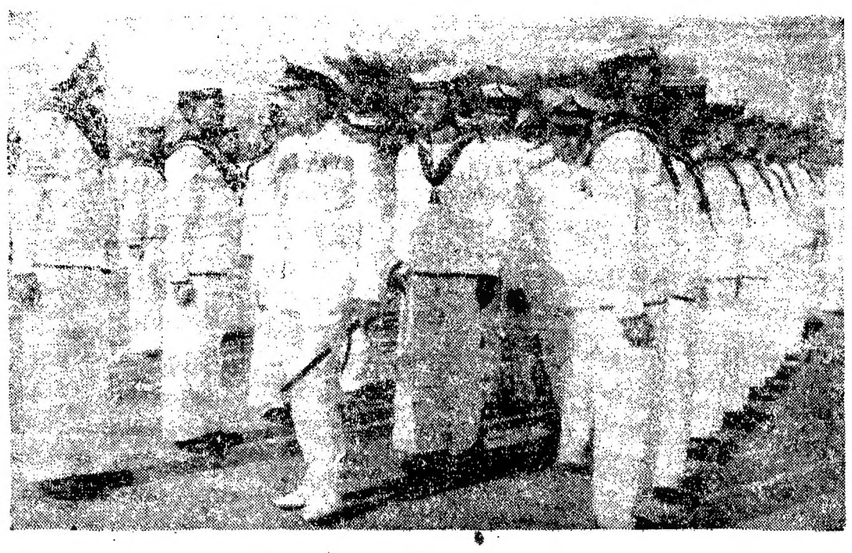

పిశోఘుంట్టుంలో ఈ నెల 23 వ తేదీన భారత్ సౌకాదిళ స్థావరంలో జరిగిన విన్యాసాన్ని పరిశీలిస్తున్న వైస్-అడ్మిరల్ ఎ. కె. చటర్జీ

ఆదర్శప్రాయమైన సోవియట్ ప్రగతి

శ్రీ డి ఎస్. రెడ్డి స్వాగతోపన్యాసం

గుంటూరు, జనవరి 28: పాంతేశ్వర, శాస్త్రీయ రంగాలలోను, యితర రంగాలలోను సోవియట్ యూనియన్ చేస్తున్న కృషి యితరులకు ఆదర్శప్రాయమైనదని భారత్—సోవియట్ సాంస్కృతిక సంఘం ఆంధ్ర శాఖ అధ్యక్షుడు డాక్టర్ డి. ఎస్. రెడ్డి నేడిక్కడ సంఘం 8వ జాతీయ మహాసభలో స్వాగతోపన్యాసమిస్తూ చెప్పారు.

మహత్తరమైన అక్టోబరు విప్లవం తర్వాత సోవియట్ యూనియన్ ఎన్ని ఆటంకాలు వచ్చినప్పటికీ, బహుపాలాని యితర దేశాలలో సమానంగా అన్ని రంగాలలోను ప్రగతిని సాధించినదని, ఏ దేశచరిత్ర చూచినా అర్థశతాబ్దంలో యింత పురోగతి జరుగలేదని ఆయన అన్నారు.

సాంఘిక తత్వం మూలంగా ప్రభావితమైన రష్యన్ ప్రజల జాతీయత్వం, క్రమశిక్షణ, కష్టించి పనిచేసే లక్షణం మూలంగా రష్యా ఈ ప్రగతిని సాధించడానికి వీలయిందని ఆయన అన్నారు. "ఇది మనకు ఒక గుణపాఠం. శుభ ప్రదమైన భవిష్యత్తు కోసం యీ నాడు త్యాగాలు చేయడానికి ప్రజలు కృతనిశ్చయులం కాకపోయినట్లయితే పదే శాలనుంచి నిష్క్రమించిన రీతిలో పెద్ద ఎత్తున పని సహకారం [illegible] సహకారం మాత్ర అధారపడడంవల్ల, ప్రయోజనం సుండజనే విషయాన్ని రష్యా సాధించిన ప్రగతి మనలను గుర్తించేటట్లు చేస్తుంది.

"సోవియట్ యూనియన్ తన సైనిక, ఆర్థిక సోదరులకు శాంతియుత సహజీవనం, సహకార సూత్రాలద్వారా ప్రపంచశాంతి పరిరక్షణకు వినియోగిస్తోంది.

"ప్రపంచశాంతి, రాజ్యాలమధ్య సహకారం అనే ఉమ్మడి లక్ష్యాల సాధనలో మనితోను, దాని వెలుపల కూడా భారత్, సోవియట్ యూనియన్ దేశాలు కలసికట్టుగా పనిచేస్తున్నాయి."

విద్యనభ్యసించడం ఏ కొద్ది మంది హక్కు కాదని గుర్తించిన మొదటి దేశం రష్యా అని ఆయన అన్నారు. అక్కడ ఉపాధ్యాయునికి మంచి ప్రతిపత్తి వున్నదన్నారు.

కాని ఈ నాడు భారత దేశంలో ఉపాధ్యాయునికి వచ్చే వేతనంకాని, ప్రతిపత్తిగాని గౌరవప్రదమైనవిగా లేవన్నారు.

మన రెండు దేశాల మధ్య నెలకొనివున్న మైత్రి సంబంధాలు ప్రపంచ శాంతి పరిరక్షణకు ఉపయోగపడడమే కాకుండా, మన దేశ ఆర్థిక, వ్యవసాయిక పురోగతికి ప్రముఖంగా తోడ్పడుతున్నారు.

"ఉస్మానియా విశ్వవిద్యాలయం రష్యాల్ల ఎన్నోలాభాలను పొందుతోంది. ఉపాధ్యాయుల శిక్షణలోను, సాధన సంపత్తిలోను రష్యా సహాయం చేస్తోంది.

"కళలు, సంస్కృతిద్వారా ఉభయదేశాల ప్రజలను సన్నిహితం చేయడానికి వీలవుతుంది. రాసన్నిహితం చేసే బాధ్యత భారత్—సోవియట్ సంస్కృతిక సంఘాలవంటి అధికార సమూహాలకు సంబంధించినది.

"పరస్పర అవగాహనద్వారా ఉభయ దేశాల ప్రజల సంబంధాలను పటిష్టం చేయడంలో ఈ సంఘానికి ప్రముఖ పాత్రవుంది.

"ఆహ్వాన సంఘం అధ్యక్షునిగా వీరందరకు స్వాగతం యివ్వడానికి నేనెంతో సంతోషిస్తున్నాను."

జాతీయ మహాసభ

భారత—సోవియట్ సాంస్కృతిక సంఘం మొదట 1952 లో డాక్టర్ బారిగ మరి కొందరు నేతాలలో కలసి స్థాపించారు. సమావేశ సందర్భాన్ని పురస్కరించుకుని ప్రచురించిన స్మరణికలో తెలుపబడింది.

16 ఏండ్లనుండి ఇప్కాస్" చర్చలు, గోష్ఠులు, ప్రతినిధి మార్పిడి పరస్పరం ఏర్పరుచుకోవటం, సోవియట్ ఫిల్మ్స్ ప్రదర్శనలు తదితర కార్యక్రమాల ద్వారా భారత్—సోవియట్ ప్రజల సుదృఢ అవగాహన, మైత్రి పెంపొందించేందుకు కృషి జరుపుతున్నది. ఇప్కాస్ జాతీయ మండలిలో వివిధ రంగాలకు చెందిన 300 మంది సమాఖ్యలు సభ్యులయి వున్నారు.

ఈ మహాసభలో పాల్గొనే వారిలో, ప్రముఖ రాజకీయ నేతలు, కళాశాల నేతలు వున్నారు. శ్రీమతి లక్ష్మీ సహగల్, శ్రీ అర్జున్ ఆరోరా, శ్రీ కె. డి. మాలవ్య, శ్రీ రమేశ్చంద్ర, ప్రముఖ రచయితలు రచ్చాళి శివశంకర పిళ్లై, జి. శంకరకురుప్ మహాకవి శ్రీ శ్రీ, శ్రీ పుట్టపర్తి నారాయణాచార్యులు, మద్రాసు యూనివర్సిటీ వైస్—చాన్సలర్ డాక్టర్ మీనాక్షి సుందరం, ప్రముఖ న్యాయవాదులు మోహన్‌కుమార్ మంగళం సుబ్రహ్మణ్యన్ పాట్టి, సినీనటులు జగ్గయ్య, బలరాజసహానీ నాన్నారు

రష్యాలోని సోవియట్ భారత సంస్కృతి సమాచారాల సంఘంతో ప్రాతినిధ్యం వహించే ఉన్నత స్థాయి ప్రతినిధివర్గం ఈ మహాసభకు హాజరవుతున్నది. అయిదుగురు సభ్యులు గల ఈ ప్రతినిధి వర్గానికి జార్జియా వైస్ శాంగ మంత్రి శ్రీ గిగోష్వీలి నాయకత్వం వహిస్తున్నారు.

ఇంకా ప్రొఫెసర్ తెల్యాషేవ్, శ్రీమతి ఎ. యుక్సినా, డాక్టర్ గురోయేవ్, ఢిల్లీలో సోవియట్ రాయబార కార్యాలయం ప్రధాన కార్యదర్శి శ్రీ దానిలోవ్ ఈ ప్రతినిధి వర్గంలో వున్నారు. ఇంకా ఈ సభకు పంపే సోవియట్ ప్రముఖులు మద్రాసులో రష్యన్ కాన్సుల్ జనరల్ శ్రీ కొనెరిన్, మద్రాసు, బొంబాయి, కలకత్తా, ఢిల్లీలనుంచి అనేక సైన్స్ కాన్సుల్సు, ఉస్మానియాలో సోవియట్ ప్రొఫెసరులు, హైదరాబాదులో సోవియట్ సహాయంతో నిర్మాణమవుతున్న ప్రాజెక్టులలోని దాదాపు 20 మంది సోవియట్ ఇంజనీరులు వున్నారు.

సోవియట్ యూనియన్ సాంస్కృతిక బృందం ఒకటి, మహాసభలో హాజరయ్యేవారి కోసం సాంస్కృతిక ప్రదర్శనాలను 50 సంవత్సరాల సోషలిజం ప్రగతిని వెల్లడించే విధంగా నిర్వహిస్తారు. అదే విధంగా, భారతీయ కళాకారులు కూడా, ముఖ్యంగా ఆంధ్ర దేశ సాంప్రదాయ ప్రతిబింబకాలంతో సాంస్కృతిక ప్రదర్శనలు ఇస్తారు.

జాతీయ మండలి నిర్వాహణ చేసిన ఉప సంఘాల నివేదికల పరిశీలన జరిగి, ఉభయ దేశాల మధ్య ప్రతినిధివర్గాలను పంపుకోవటం వంటి కార్యక్రమాలు ఇంకా పటిష్టం చేసేందుకు పద్ధతులు తెలుసుకునేందుకు సైనివేదికల పరిశీలన జరుపుతారు.

భారత సోవియట్ మైత్రికి ఎంతో సేవ చేస్తున్న "సోవియట్ భూమి" ఈ సంవత్సరం 10 వ వార్షికోత్సవం జరుపుకొన్నది. భారత్‌లో ఈ ఉత్సవం జరుపడానికి ఒక ప్రణాళిక రూపొందించటం గూడా జరుగుతుంది.

(1) భారత సోవియట్ మైత్రి—ప్రపంచ శాంతి, (2) భారత్—సోవియట్ ఆర్థిక సహకారం, స్వదేశం పోషక ఆర్థిక వ్యవస్థ, అనే రెండు విషయాలపై చర్చ సదస్సులు జరుగుతాయి. ఇందులో ప్రముఖ సోవియట్, భారత వక్తలు పాల్గొంటారు.

జాతీయత, భాష సమస్యలపై సోవియట్ యూనియన్ అనుభవాల గురించి సోవియట్ ప్రతినిధివర్గం సభ్యుడు డాక్టర్ గురోయేవ్ ఉపన్యసిస్తారు.

ఆంధ్రప్రదేశ్ ఎ. వి. గిరి, డాక్టర్ కె. ఎల్. రావు, డాక్టర్ వి. కె. ఆర్.వి. రావు, శ్రీ కామరాజు, శ్రీ నిజలింగప్ప, శ్రీ అనంతశయనం అయ్యంగార్, శ్రీ సంబూర్ణిసింగ్, మున్నగువారి శుభాకాంక్ష సందేశాలు అనేకం అందినవి. సోవియట్ యూనియన్‌లో భారత రష్యా మైత్రి సంఘం వివిధ శాఖలనుంచి కూడా శుభాకాంక్ష సందేశాలు వచ్చాయి.

ఆ సోవియట్ జీవితం గురించిన ఒక పాటో ప్రదర్శనకూడా ఏర్పాటవుతుంది. ఉభయ దేశాలలోని 70 కోట్ల ప్రజల మధ్య మైత్రి పెంపొందించటంలో ఇప్కాస్ నిర్వహిస్తున్న ప్రముఖ పాత్రను ఈ మహాసభ [illegible] గుర్తించటంలో సందేహం లేదు.

మధ్యప్రదేశ్ మంత్రివర్గం

(1 వ పేజీ తరువాయి)

జనసంఘం కార్యవర్గం సమావేశమవుతోంది. రాష్ట్ర మంత్రి వర్గంలోని జనసంఘం మంత్రులు, అఖిలభారత జనసంఘం కార్యదర్శి శ్రీ జగన్నాథరావు జోషి ఈ సమావేశంలో పాల్గొంటారు.

పార్టీ కేంద్ర పార్లమెంటరీ బోర్డుతో పాడబడిగా సమాలోచనలు జరిపి, నిన్న ఇప్కాదకు చేరిన వచ్చిన శ్రీ ఠాకరే, శ్రీమతి విజయరాజె సూత్రాధారులూ, పార్లమెంటరీ బోర్డు ఈ విషయాన్ని రాష్ట్ర పార్టీకి విడిచి పెట్టిందని తెల్పారు.

సంయుక్త విధాయక్ దల్‌లో భాగస్వాములుగాఉన్న సంయుక్త సోషలిస్టుపార్టీ, మిత్రవార కమ్యూనిస్టుపార్టీలు కూడా దళ పని చేస్తున్న తీరు తెన్నులను నిమగ్నిస్తున్నప్పటికీ, దల్‌లో ఉండటమా, ఉపసంహరించు కొనడమా అన్న విషయాన్ని తేల్చుకొనడానికి ప్రత్యేకమంగా జనసంఘమే పూనుకొన్నది. 34 మంది సభ్యులు గల రాష్ట్ర మంత్రి వర్గంలో జనసంఘం మంత్రులు ఎనుగురు ఉన్నారు.

శాసనసభలోని మొత్తం 296 మంది సభ్యులలో 170 మంది సంయుక్త విధాయక్ దల్‌కు చెందినవారు. వీరిలో 63 మంది జనసంఘం సభ్యులు. అయితే కాంగ్రెసు పార్టీ నుంచి నైదొంగ వచ్చిన సభ్యులతోనూ, రాజ మాత విజయ రాజేసిందియా అనుయాయులతోనూ ఏర్పడిన ఐక్యసంఘటన లోక్ సేవక్ దల్, సంయుక్త విధాయక్ దల్ భాగస్వాములన్నింటితోనూ చెప్పదగి. దానిలో 87 మంది సభ్యులు ఉన్నారు.

శాసన సభ మరో మూడు వారాలలో సమావేశం కావున్న ప్రస్తుత తరుణంలో జనసంఘం బెదరింపు ఇక్కడ రాజకీయ వర్గాలవారికి ఆశ్చర్యం కలిగించింది. శాసన సభ్యులు పెద్ద సెట్టున పార్టీలు మారుతున్నప్పుడు గత నెలరోజులుగా సంయుక్త విధాయక్ దల్, ప్రతిపక్షంగా ఉన్న కాంగ్రెసు పార్టీ కూడా చెప్పుకోవలసిన స్థాయిలో వుండటం ఇక్కడ గమనార్హం అవుతోంది.

శాసన బడ్జెట్ సమావేశం ఫిబ్రవరి 19 వ తేదీన ప్రారంభం కావలసి ఉంది.

సంయుక్త విధాయక్ దల్ ప్రస్తుతం అనుసరిస్తున్న విధానాలు "కార్యక్రమానికి అనుగుణంగా" లేవనీ, అవినీతి, అస్థిరత పెచ్చు మీరుతున్నవనీ, సంయుక్త విధాయక్‌దల్‌లోని వివిధ పార్టీల మధ్య సామరస్యత కొరవడుతున్నదనీ శ్రీ ఠాకరే తెల్పారు. అంతే కాక ప్రజల శ్రేయస్సుకు తోడ్పడే కార్యక్రమాలు కట్టుదిట్టంగా అమలు జరగడం లేదని కూడా చెప్పారు.

ఉద్యోగుల ఆరోగ్య భీమా చట్టం సవరణ

28వ తేదీనుంచి పూర్తిగా అమలు

న్యూఢిల్లీ, జనవరి 28: 1966లో ఉద్యోగుల ప్రభుత్వ భీమా సవరణచట్టం సవరింపబడ్డది. అయితే మార్చ్ 17, 1967 నాటినుంచి అందులోని కొన్ని అంశాలను మాత్రమే అమలు చేయడం జరిగింది.

సవరణ చట్టంలోని మిగతా అంశాలను 1968 జనవరి 28 నుంచి అమలు చేస్తారు. దీనితో యీ చట్టం మొత్తం సవరణ అమలు చేసినట్లవుతుంది.

ఈ సవరణవలన కొన్ని సౌకర్యాలు పరిశీలించబడినాయి. పథకంయొక్క పరిధిని విస్తరింపబడినవి.

1. ఉద్యోగి అనే నిర్వచనాన్ని 500 రూ. జీతందాకా పెంచారు.

2. రోజువారీ "జీతం" 1—50 అయిన వారికి కూడా భీమా విరాళంను మినహాయించారు. ఇది ఇప్పుడు రూపాయి వరకు పరిమితి గావున్నది.

3. అనారోగ్యం, తనపైన ఆధారపడిన వారికి సంబంధించి యిచ్చే సౌకర్యాలను విస్తరించారు. లోగడకన్నా యిది 25 శాతం దాకా పెరిగింది.

4. ఉద్యోగ భీమా దారులకు కొత్తగా "అంత్యక్రియాభత్యం" నూరు రూపాయల దాకా ఏర్పాటు చేయబడినది.

5. ప్రసూతి సందర్భంగా యిచ్చే సౌకర్యాలు గర్భస్రావం, లేదా తత్సంబంధమైన వ్యాధి విషయాలలోను అదువారాలు, ఒకమాసం ఆవరుసలో కల్పించబడినాయి.

ఇంకా ప్రసూతి, అనారోగ్యం మున్నగు వాటి విషయాల్లో లభ్యమయ్యే సౌకర్యాల నిబంధాల సడలింపు వాటిని లెక్కలు కట్టే విధానంలో పరిశీలన ఏర్పాటు చేయబడ్డాయి.

గొట్టపు బావుల పథకం

హైదరాబాద్, జనవరి 28: ఆంధ్రప్రదేశ్‌లో తూర్పుగోదావరి జిల్లాలో గొట్టపు బావుల పథకం ప్రవేశపెట్టడానికి కేంద్ర ప్రభుత్వం అంగీకరించినట్లు, ఎం.పి.శ్రీ కొమ్మారెడ్డి సూర్యనారాయణ ద్వారా తెలుస్తున్నది.

ఇంకా యీ విధంగా తెలుస్తోంది: కేంద్ర నీటిపారుదల శాఖ మంత్రి శ్రీ కె. ఎల్. రావు శ్రీప్రభరి నాలుగవ తేదీనాడు విమానంలో ఒక అమెరికా నిపుణుని కూడా తీసుకుని వస్తారు. అక్కడ నుంచి రోడ్డు మార్గాన వారు పశ్చిమ గోదావరి జిల్లాలోని చింతలపూడి వెళ్తారు. ఈ పర్యటనలో రాష్ట్ర నీటిపారుదలశాఖ మంత్రి శ్రీ సిద్ధారెడ్డి ఎం. పి. కూడా వుంటారు.

చిత్తూరులో కాల్పులు

(1 వ పేజీ తరువాయి)

వాహనాలను, ప్రభుత్వ బస్సును కలిపి సుమారు 12 దాకా అగులబెట్టబడినట్లు కూడా తెలుస్తోంది.

నిన్నటినుంచి పట్టణంలో పరిస్థితి ఉద్రిక్తముగా వున్నందువల్ల 144వ సెక్షన్ విధించారు.

ఇతర బందోబస్తు చర్యలన్నింటిని కట్టుదిట్టంగానే అతికార్లు తీసుకున్నారుగాని నిన్న సాయంకాలం ఒక అల్లరి గుంపు పట్టణంలో వున్న రైల్వే [illegible] ప్రయత్నించడానికి యత్నించారట కొన్ని చోట్ల వాహనాలు కూడా ధ్వంసం చేయబడ్డాయి. ప్రయత్నం జరిగింది.

మామ్మంతగానే [illegible] గాలివానవలె ప్రబ్బాండంగా పెరిగిపోతున్నదులో పెట్టడానికి పోలీసులకు అసాధ్యంగా తయారైంది. ఈ పరిస్థితితో గత్యంతరం లేక అక్కడ పోజర్చిన పోలీసు బృందానికి కాల్పులు జరుపవలసినదిగని తాలూకా మెజిస్ట్రేట్ ఆదేశించారు.

మొదటి రౌండు పల్ల ఫలితంలేకపోగా, రెండవ రౌండు కాల్పారు. రెండవసారి కాల్పులలో 5 గురికి గాయాలైనాయి. అందులో ఒకరు ఆసుపత్రికి వెళ్తూ వుండగా మరణించారు. మరొక వ్యక్తి ఆసుపత్రిలో మరణించారు.

ఈ కాల్పులలో బాధితులకు కరెక్టర్ వెంటనే ఆర్థిక సహాయం పంజూరు చేశారు. ప్రస్తుతం నగరంలో పోలీసు బందోబస్తు మరింత పటిష్టంగా చేశారు. పోలీసులు నిరంతరం గస్తీ తిరుగుతున్నారు.

ధరల వాటా పథకం ద్వారా చెరకు రైతులకు ప్రోత్సాహం

కేంద్రానికి ఆంధ్ర ప్రతినిధి వర్గం విజ్ఞప్తి

విజయవాడ, జనవరి 28: చిన్నరైతులకు చెరకును ఇలోదకంగా సరఫరా చేయడానికి రైతులను ప్రోత్సహించేందుకు చెరకు ధరను సర్కార్ ఉత్పత్తిధరతో ముడిపెట్టి, ఆ విధంగా ధరలను పెంచే పద్ధతిని అనుసరించాలని ఆంధ్ర చెరకు ఉత్పత్తిదారుల సంఘం ప్రతినిధి వర్గం భారత ప్రభుత్వానికి విజ్ఞప్తి చేసింది.

ఈ పద్ధతి దేశంలోని చెరకు పండించే కొన్ని ప్రాంతాలలో ఏకోన్నత రూపంలో అమలులో వున్నదనీ, ఈ పథకంక్రింద చక్కెర ఉత్పత్తి దారులకు ప్రాసెసింగ్‌ఛార్జీలను హెచ్చుతగ్గులతో చెల్లిస్తున్నారనీ, దీనివల్ల ఫ్యాక్టరీల, ఉత్పత్తి దారుల ప్రయోజనాల మధ్య సంఘర్షణ తలయెత్తడం లేదని ఈ ప్రతినిధి వర్గం పేర్కొన్నది.

ఈ పథకం ప్రకారం చెరకు ఉత్పత్తి దారులకు టన్నుకు 110 రూపాయల చొప్పున (రాష్ట్రప్రభుత్వ సిఫారసు మేరకు) ఇస్తూ, దానితోపాటు స్వింటాల్ చెక్కెరకు సగటు ధర అయిన 220 రూపాయలలో 50 శాతం ధరను చెల్లించాలని కోరారు.

భారత ప్రభుత్వం చేపట్టిన కొత్త చక్కెర విధానం ఆశించిన ఫలితాలను సాధించలేదని, బహిరంగ మార్కెట్‌లో పక్కెర ధర కిలో 3—50 నుంచి 5—50 రూపాయల వరకు వున్నదని, అందునేత చెరకు ఉత్పత్తి దారులు తమ సరకును బెల్లానికి మళ్లించకుండా తప్పించేందుకు ధరంవాటా పద్ధతిని ప్రవేశపెట్టాలని ఈ ప్రతినిధి వర్గం సంయుక్త ప్రకటనలో విజ్ఞప్తి చేసింది.

ఈ ప్రకటన మీద కిర్నంపూడి చక్కెర మిల్లుల చెరకు ఉత్పత్తిదారుల సంఘం కార్యదర్శి శ్రీ కె.వి. కొండలరావు, సామర్లకోట చెరకు ఉత్పత్తి దారుల సంఘం కార్యదర్శి శ్రీ పెన్న సూర్యారావు, ఆంధ్రప్రదేశ్ చెరకు ఉత్పత్తి దారుల సంఘం కార్యదర్శి శ్రీ ఎమ్. భావనారాయణ సంతకాలు చేశారు.

బీహారులో మధ్యంతరం

(1 వ పేజీ తరువాయి)

వారిగా ఈ చర్యలు జరుగుతాయని, ప్రదేశ్ కాంగ్రెస్ నాయకులను ఈ సమావేశాలకు ఆహ్వానించడం జరుగుతుందని శ్రీ సాదిక్ అలీ తెలిపారు.

నేటి సమావేశంలో వ్యవసాయంపైగంటకు పైగా చర్చలు జరిగినవని, హైదరాబాద్‌లో శ్రీ నిజలింగప్ప చేసిన అధ్యక్షోపన్యాసంలో చేసిన సూచనలపై దృష్టికేంద్రీకరించబడినవని శ్రీ అలీ చెప్పారు. వ్యవసాయ దారులకు చౌకగా సరిపడి సాకర్యం కల్పిస్తు, భూ సంస్కరణల అమలు, భారనీటిపారుదల పథకాల అమలు మున్నగునవని ఈ చర్చలలో ప్రస్తావించబడిన కొన్ని అంశాలు.

సన్నధారు రైతులపట్ల ప్రత్యేక శ్రద్ధ చూపాలని మేలిరకం వ్యవసాయ దస్తులను ప్రచారం చేసేందుకు సంచార సాంకేతిక నిపుణులను నియమించాలని, సహకార ప్రాతిపదికపై గొట్టపుబావుల త్రవ్వకం సాగించాలని నిల్వసౌకర్యాలు పెంపొందించాలన్నవి సభ్యులు చేసిన కొన్ని సూచనలు.

భాష సమస్యపై కార్యవర్గం 30 నిముషాలపేపు చర్చించిందని శ్రీ సాదిక్‌అలీ తెలిపారు.

పావులు & గోడౌనులు

దేవరాజముదలియార్, పార్క్‌టౌన్, మద్రాసు—3 నందుగాని, దానికి సమీపమునందునగాని సుమారు 400 చదరపుగజాలు స్థలములో సూచనాలు—దగ్గరగోడౌన్ కావలసు పెద్దపావులు పావులు సెంబరు 226 C.O అంధ్రప్రదేశ్, నెం. 7 తంబుచెట్టి వీధి, మద్రాసు—1 కు వ్రాయండి.

కాపరులకు

కనీసం రు. 100 నుంచి 500 వరకు పెట్టుబడిగలవారు పార్టనర్ కావలెను. కుటుంబ కాపరులు, మార్టింగ్ కాపరులు చదివిన తరువాత వ్రాయండి.
Kirti Textile Mills,
Aria Mohalla, Ludhiana.

భారత ప్రభుత్వము, ఆహార వ్యవసాయశాఖ

ఫ్రిస్పీ నర్సీ సమేతు డబ్బాల్లో నిల్వచేసిన [illegible] యులారెలు, జామ్స్, డబ్బాల్లో నిల్వచేసిన [illegible] మరియు మాంసములో తయారైనవి డబ్బాల్లో నిల్వచేసిన పండ్లు [illegible], సాసేజీలు, పాలుపంటివి డబ్బాల్లో నిల్వచేసిన చేపలు, పైప్రిడ్ చేసిన పెడ్‌మాంసపు ఉత్పత్తులు, కాయగూరలు, పాడిపదార్థాలలో తయారైనవి (డబ్బాల్లో నిల్వచేసిన పప్పు, గడ్డపాలు, అనుపాలపొడి, డబ్బాల్లో నిల్వచేసిన జామ్లు పండ్లు) పాలపొడులు, ఉడకించిన తినదగ్గవులు, కాఫీపొడి, కోకోపొడి, (రాగి దాన్ లెట్, బిస్కెట్లు రస్క్ బిస్కెట్లు, ఆహారధాన్యములు, పప్పు [illegible] తనాలు అన్నిరకము లైన పప్పులు, బార్లీ) పండుమిరపకాయలు, నూనెపిండి, పప్పుదినుసులకు తమ పేర్లు రిజిస్టరు చేయించుకోవడానికి పాలీ [illegible] ఎస్ రిజిస్ట్రార్ ఆఫ్ పత్రెస్, మినిస్ట్రీ ఆఫ్ ఫుడ్ & అగ్రికల్చర్ (ఫుడ్ సెక్షన్) అర్మీ పర్చేస్ అప్లికేషన్, న్యూ ఢిల్లీ, వారికి దరఖాస్తులు కోరబడుచున్నవి. అందులో ఆహారధాన్యములు, పప్పులు, పండువస్తువులు గానుగింపండి అవ్వ నిగిలినవన్ని ఉత్పత్తిదారులమండియే, వీరికి కొనుగోలు చేయుటకు [illegible], వారికి దలాళీల నిజెట్లు దరఖాస్తులు అందుకోవలెను. అనేక్షిగల పార్టీలు, రిజిస్ట్రేషనుకు అడ్మిన్ (స్టేట్ ఆఫీసరు, మినిస్ట్రీ ఆఫ్ ఫుడ్ & అగ్రికల్చర్, డిపార్ట్‌మెంట్ ఆఫ్ ఫుడ్, అర్మీ పర్చేస్ అప్లికేషన్, స్టేషభవన్, న్యూఢిల్లీ వారికి దరఖాస్తు చేయవలెను. అందులో వారు డిపెనుకు సర్వీసులకు నవ్వలు నేయుటకు [illegible] (అ [illegible]) [illegible] దరఖాస్తు. davp. 537(155)/67.

దక్షిణ రైల్వే టైమ్ టేబిల్సు

నందు మీ పకటనం యివ్వండి

స్థలం వివరములు	ఇంగ్లీషు రు.	తమిళం రు.	తెలుగు రు.	కన్నడం రు.	మలయాళం రు.	హిందీ రు.
మొదటి కవరు	4,0 0	1,00	900	600	900	400
మొదటి కవరు లోపైపు	900	750	375	150	200	150
వెనుక కవరు లోపైపు	750	600	340	150	200	115
వెనుక కవరు	2. 0	8 0	400	250	325	200
మొదటి పేజీ	900	450	375	2.5	300	190
లోపైపు పేజీలు						
పూర్తి పేజీ	600	300	150	115	150	90
అర్ధ పేజీ	375	190	90	70	90	55
పావు పేజీ	225	1 5	50	40	50	30
1/6 పేజీ (పోలీసుకు మాత్రం)	120	60	30	25	30	20
కడపటి పేజీ	750	415	300	....	...

దక్షిణాదిలో హిందీ జాతీయ భాష కావడం తథ్యం

శ్రీ నిజలింగప్ప ప్రకటన: హిందీయేతర ప్రజల అనుమానాల నివృత్తికి కృషి

న్యూఢిల్లీ, జనవరి 28 :

మద్రాసు ప్రభుత్వం హిందీతో ప్రవేశం పెట్టుకోనరాదని నిశ్చయించినప్పటికీ మద్రాసుతోసహా దక్షిణాదిలో హిందీ తప్పక జాతీయభాష కాగలదని కాంగ్రెస్ అధ్యక్షుడు శ్రీ నిజలింగప్ప నిన్న రాత్రి ఇక్కడ ప్రకటించారు.

అయితే హిందీని అందరికీ ఆమోదయోగ్యం అయేటట్టు చేయడానికై హిందీయేతర ప్రాంతాల ప్రజలలో నెలకొన్న కొన్నిసందేహాలను నివృత్తి చేయవలసి వుందని ఆయన అన్నారు. మనమంతా హిందీని జాతీయ భాషగా ఈవరకే ఆమోదించామని ఆయన తన గౌరవార్థం జరిగిన ఒక సభలో ప్రసంగిస్తూ చెప్పారు.

సందేహాలను నివృత్తి చేయడానికి కాంగ్రెస్ అధ్యక్షునిగా తాను శాయశక్తులా కృషి చేయగలనని, శ్రీ మొరార్జీ దేశాయ్‌వంటి ఇతర కేంద్ర ప్రభుత్వ నాయకులు కూడా ఇందుకు కృషి చేయగలరని తాను భావిస్తున్నానని ఆయన అన్నారు. ఇది ప్రభుత్వం బాధ్యత, పార్టీ బాధ్యత కూడాదని ఆయన చెప్పారు.

కాంగ్రెస్ యువజన సంస్థ ఆధ్వర్యాన విద్యాపైన ఈ సభకు ఉప ప్రధాన మంత్రి శ్రీ మొరార్జీ దేశాయ్ అధ్యక్షత వహించారు.

గతించిన సార్వత్రిక ఎన్నికలనుంచి పాఠాలు నేర్చుకొని, దేశశ్రేయస్సుకోసం పార్టీని పటిష్టం చేయాలని కాంగ్రెసు వాదులను శ్రీ నిజలింగప్ప కోరారు. వల్లవ సార్వత్రిక ఎన్నికలకు ముందు వున్నంత పటిష్టత ఇప్పుడు మనకు లేదని కాంగ్రెస్‌వాదులు తెలుసుకోవాలని, కాంగ్రెస్‌వాదులు "సక్రమంగా" వ్యవహరించాలని వాంఛిస్తున్నందు వల్లనే ప్రజలు పార్టీకి ఒకపాటం నేర్పారని అన్నారు.

కాంగ్రెస్‌వాదులు ఉదాసీనతను విడిచి పెట్టి నవాలును ధైర్యంగా ఎదుర్కొని, మానవతతో ప్రజల పట్ల తమ కర్తవ్యం నిర్వహించి, ప్రజలతో సన్నిహిత సంబంధాలు పెట్టుకోనిచో పార్టీ మరింత బలహీన పడగలదని ఆయన హెచ్చరించారు.

శ్రీ మొరార్జీ ప్రసంగం

శ్రీ మొరార్జీ దేశాయ్ మాట్లాడుతూ [illegible] పట్ల అధిక బాధ్యతకల కాంగ్రెస్ [illegible] సమస్యలు రేకెత్తించక, ప్రస్తుత [illegible] పరిష్కారానికి సహకారాన్ని, సమ [illegible] అందజేయడం ద్వారా కాంగ్రెస్ అధ్య [illegible] తెలిక చేయడంలో ఆయనకు [illegible] పార్టీ కార్యకర్తలకు విజ్ఞప్తి చేశారు.

దేశ శ్రేయస్సు, ప్రజల శ్రేయస్సు [illegible] కాంగ్రెస్‌వాదులు విభేదాలు విస్మరించి, సమైక్యంతో, క్రమశిక్షణతో కృషి చేయాలని ఆయన కోరారు. కాంగ్రెస్ పరిపాలించడానికి ఏర్పడిందికాదని, భారత్‌ను సంఘటితంగా, పటిష్టంగా, సౌభాగ్యవంతంగా రూపొందించడానికి, అందరికి సమాన హక్కులు కల్పించే సాంఘిక ప్రతిపత్తి కల్పన లక్ష్య సాధనకు ఏర్పడిందని ఆయన వివరించారు.

ఉమ్మడి కృషి : కామరాజ్ సూచన

మద్రాసు, జనవరి 26 : భాషాసమస్యకు శాశ్వత పరిష్కారాన్ని కనుగొనడానికి అన్ని రాజకీయపక్షాలు కలిసి పనిచేయాలని కాంగ్రెస్ మాజీ అధ్యక్షుడు శ్రీ కామరాజ నేడిక్కడ సూచించారు.

రిపబ్లిక్ దినోత్సవం సందర్భంగా కాంగ్రెస్ పార్టీవారు మద్రాసుబీచ్‌లో ఏర్పాటు చేసిన బహిరంగసభలో శ్రీ కామరాజ ప్రసంగిస్తూ, భారత రిపబ్లిక్ శక్తికైనే ప్రజలశక్తి ఆధారపడి వున్నదన్న విషయాన్ని గమనించాలని, దేశ సమైక్యతకు హానికల్గించే చర్యలకు దిగరాదని చెప్పారు.

పార్లమెంటు యిటీవల ఆమోదించిన భాషా చట్టం, దానికి సంబంధించిన తీర్మానాల మూలంగా హిందీభాషేతర ప్రజలపై కొంత భారం పడిందనడం నిస్సందేహమైనదని, అయితే ఈ సమస్యను ఉద్యోగానికి తోడుకాకుండా పోరిమితో పరిష్కరించుకోవాలని ఆయన అన్నారు.

హిందీప్రాంతాల ప్రజలు, హిందీభాషేతర ప్రాంతాల ప్రజలు యిచ్చిపుచ్చుకునే ధోరణిలో వ్యవహరించాలని, హిందీయేతర ప్రాంతాల ప్రజలు హిందీని నిషేధించడంవల్ల, హిందీ ప్రాంతాలవారు ఇంగ్లీషును నిషేధించడంవల్ల ఉపయోగం ఏమీ లేదని, కాగా దీనివల్ల దేశం దుర్బలమై, విచ్ఛిన్నకరశక్తులకు తావు ఏర్పడుతుందని ఆయన హెచ్చరించారు.

అందరికీ ఆమోదయోగ్యమైన పరిష్కారాన్ని కనుగొనడానికి కాంగ్రెస్ కొత్త అధ్యక్షుడు శ్రీ నిజలింగప్ప చిత్తశుద్ధితో కృషి చేస్తున్నారని ఆయన అన్నారు.

టి. ఎస్. సి. సి. అధ్యక్షుడు శ్రీ సి. సుబ్రహ్మణ్యం మాట్లాడుతూ, మద్రాసులో డి. ఎం. కె. కార్యకలాపాలు జర్మనీలోని నాజీలు చేస్తున్నట్లు గుర్తుకు తెస్తున్నాయన్నారు. నాజీపార్టీ అధికారంలోకి వచ్చినప్పుడు వేరొకపార్టీలో కొందరు దానిని బలపరిచినప్పటికీ, ఆ పార్టీ ప్రపంచయుద్ధానికి, తద్వారా జర్మనీ నాశనానికి దారితీసిందని ఆయన అన్నారు.

మాజీ ముఖ్యమంత్రి శ్రీ భక్తవత్సలం మాట్లాడుతూ, హిందీయేతర ప్రాంతాలపై హిందీని రుద్దడానికి కాంగ్రెస్‌పార్టీ ప్రయత్నించదని చెప్పారు. అంతకుముందు కాంగ్రెస్‌పార్టీ పూర్వరంగం ఇచ్చిన ట్రస్టీలో కొందరు పూర్వపక్షాలపై [illegible] చేశారు. [illegible]

సుప్రసిద్ధుల సందేశాలు

తమిళనాడు కాంగ్రెస్ అధ్యక్షుడు శ్రీ పి. [illegible] సుబ్రహ్మణ్యం నిన్న ఇక్కడ పత్రికా గోష్ఠిలో మాట్లాడుతూ, భాషాతీర్మానంవల్ల ఉత్పన్నమైన చిక్కులను తొలగించేందుకు దక్షిణాది రాష్ట్రాలమధ్య ఏకాభిప్రాయాన్ని సాధించే విషయంలో అవసరమైనట్లయితే— ముఖ్యమంత్రి అన్నాదురై ఎడముఖం భావంలో వున్నట్లయితే— చొరవ తీసుకోడానికి తాను సిద్ధంగా వున్నానన్నారు.

వచ్చే ఏడాదినుంచి అన్ని ప్రభుత్వ కళాశాలల్లోను బోధనాభాషగా తమిళాన్ని ప్రవేశపెట్టగలమంటూ, మద్రాసు ప్రభుత్వం చేసిన ప్రకటనవల్ల యువతరంవారి విద్య ప్రమాదపరిస్థితికి లోనుకాగలదని ఆయన చెప్పారు. ఈ చర్య తొందరపడి తీసుకొన్నటువంటిదన్నారు.

భాషాసమస్యను పరిష్కరించడానికి వివిధ స్థాయిలలో వివిధభాషావర్గాల మధ్య జాతీయ స్వారూప్యంగల చర్చలు జరగాలని ఆయన సూచించారు.

మొదటివర్గంగా ప్రతి విశ్వవిద్యాలయంనుంచి అయిదేసిమంది ప్రతినిధులు ఒకచోట సమావేశమై, భాషాసమస్యపై ఆమోదయోగ్యమైన పరిష్కారాన్ని సాధించాలని, యిలాంటి సమావేశంవల్ల నిర్దిష్టమైన ఫలితం చేకూరవచ్చునని ఆయన చెప్పారు.

భాషాసమస్యపై మద్రాసు ఆసెంబ్లీ చేసిన తీర్మానం దురదృష్టకరమైనదని, రాజ్యసభ సభ్యుడు శ్రీ ఆర్. టి. పార్థసారథి ఒక ప్రకటనలో పేర్కొన్నారు.

ఆంధ్రకు అన్యాయం జరుగనివ్వం

విద్యార్థులకు వి. బి. రాజు హామీ

("స్వకీయ విలేఖరి")

విశాఖపట్నం, జనవరి 27: ఆంధ్రప్రదేశ్ శాసన సభ వచ్చేనెల 12వ తేదీన సమావేశమై భాషాచట్టం విషయమై ఆదర్శప్రాయంగా వ్యవహరించగలదని, ఆచట్టం వల్ల ఆంధ్రకు అన్యాయం జరుగకుండా చూస్తుందని, రెవిన్యూ మంత్రి శ్రీ వి.బి. రాజు ఆంధ్రవిశ్వవిద్యాలయం విద్యార్థులకు, వారినాయకులకు హామీ యిచ్చారు.

శ్రీ రాజు శ్రీకాకుళం జిల్లాలో పర్యటించి ఈ 25వ తేదీన హైదరాబాద్‌కు తిరిగి వెళ్లేముందు విమానాశ్రయంలో తమను కలుసుకున్న విద్యార్థి నాయకులకు ఈ హామీ ఇచ్చారు.

ఆంధ్రవిశ్వవిద్యాలయం విద్యార్థుల సంయుక్త కార్యాచరణ సంఘం సభ్యులు రెవిన్యూ మంత్రిని కలుసుకుని, భాషా సమస్యను కూలంకషంగా చర్చించారు.

కేంద్ర సర్వీసులకు సెలెక్షన్ విషయంలో ఇప్పుడు జరుగుతున్న లోపాలను పరిశీలించి, వాటిని సరిదిద్దడం అవుతుందని విద్యార్థుల ప్రతినిధి వర్గానికి మంత్రి హామీ ఇచ్చారు.

విద్యార్థి నాయకులు విశ్వవిద్యాలయం బస్సులో విమానాశ్రయం నుంచి తిరిగి వెడుతూ హిందీ వ్యతిరేక నినాదాలు చేశారు.

మిసెస్ ఎ. వి. ఎస్. కళాశాల విద్యార్థులు కూడా రెవిన్యూ మంత్రిని కలుసుకున్నారు.

విజయవాడ, జనవరి 25—18 వ రిపబ్లిక్ దినోత్సవం జరుపుకుంటున్న ఈ సమయంలో మద్రాసు ప్రభుత్వ భాషా విధానం భారత రాజ్యాంగాన్ని సమ్మె చేయటం తప్పమరేంకాదని ఆంధ్రప్రదేశ్ జనసంఘ్ అధ్యక్షుడు నైజింగ్ కార్యదర్శి శ్రీగోపాలరావు టాకూర్ ఒక పత్రికా ప్రకటనలో పేర్కొన్నారు.

ముఖంపై కోపంతో ముక్కు కోసే చర్య

భాషా సమస్యపై మద్రాసు ప్రభుత్వం నిర్ణయాన్ని విమర్శించిన మధోక్ ప్రకటన

బొంబాయి, జనవరి 27 :

భాషా సమస్యపై మద్రాసు ప్రభుత్వం తీసుకొన్న నిర్ణయం, ముఖంపైద్వేషంతో ముక్కును కోసుకొనే ధోరణిలో వున్నదని, భారతీయ జనసంఘం మాజీ అధ్యక్షుడు, పార్లమెంటు సభ్యుడు శ్రీ బలరాజ్ మధోక్ నిన్న ఇక్కడి విమర్శించారు.

శ్రీ మధోక్ ఒక పత్రికా ప్రకటన చేస్తూ, త్రిభాషా సూత్రాన్ని మద్రాసు ప్రభుత్వం రద్దుచేసినతీరు మద్రాసుకే ఎక్కువ హాని కల్గించగల దన్నారు.

అల్పమైన విషయాలకు అతీతంగా వుండవలసిందని, భాషాసమస్యపై మద్రాసును ఏకాకి చేయవలదని మద్రాసు ముఖ్యమంత్రి శ్రీ అన్నాదురైకి ఆయన విజ్ఞప్తి చేశారు.

"మనది ఒక దేశం, మనమంతా ఒకటే, భాషవిషయంలోగాని, మరేయితర విషయంలోగాని ఇబ్బందులు వచ్చినట్లయితే పరస్పర చర్చలద్వారా హేతుబద్ధమైన జాతీయమయిన పరిష్కారాన్ని కనుగొనాలి" అని ఆయనఅన్నారు.

స్వాతంత్ర్యం సిద్ధించిన 20 సంవత్సరాల తర్వాత దేశంలోని వివిధప్రాంతాలలో విచ్ఛిన్న కరశక్తులు విజృంభించడం శోచనీయము, బాధాకరము అని ఆయన చెప్పారు.

భాషాసమస్యను మద్రాసులో రాజకీయ ప్రయోజనాలకోసం వాడుకొంటున్నారని ఆయన అన్నారు. డి. ఎం. కె. భాషాసమస్యకు పరిష్కారాన్ని కోరడం లేదని, కేంద్రప్రభుత్వంపైన, యితర రాష్ట్రప్రభుత్వాలపైన దానిని ఆయుధంగా ప్రయోగించదలచిందనే అభిప్రాయం డి. ఎం. కె. వెలిబుచ్చుతున్న వైఖరివల్ల కలుగుతోందని ఆయన పేర్కొన్నారు.

మద్రాసు నిర్ణయం శోచనీయం: ఎస్. ఎం. జోషీ విమర్శన

అజేశాలను, అర్థణ హిందీలో వున్నందువల్ల రాష్ట్రంలో ఎస్. సి. సి. కార్యకలాపాలను నిలిపివేయాలంటూ మద్రాసు ప్రభుత్వం తీసుకొన్న నిర్ణయం శోచనీయమైనదని, దేశ ఐక్యతకు హానికరమైనదని సంయుక్త సోషలిస్టుపార్టీ అధ్యక్షుడు, పార్లమెంటు సభ్యుడు శ్రీ ఎస్. ఎం. జోషి ఒక ప్రకటనలో పేర్కొన్నారు.

భాషాసమస్యపై మద్రాసు [illegible] దించిన తీర్మానంవల్ల, ఆయన ఆశ్చర్యాన్ని, దిగ్భ్రమను వ్యక్తం చేశారు.

ప్రస్తుత పరిస్థితులలో త్రిభాషా సూత్రం పట్ల వారు వైముఖ్యం చూపుతున్నారంటేను, రెండవభాషగా ఇంగ్లీషుకు ప్రాముఖ్యం యిస్తున్నారంటేను వారి భావాలను ఎవరైనా అర్థం చేసుకోగలరు. కాని రెండవభాషగా ఇంగ్లీషు కాకపోయినట్లయితే మరే విదేశీభాషనయినా నేర్చుకోమని చెబడం, విచ్ఛిత్తికి బీజాలు నాటడమేనని ఆయన అన్నారు.

పబ్లిక్ పరీక్షల వాయిదా

మధురై, జనవరి 26 : హిందీ వ్యతిరేక ఆందోళన ఫలితంగా పాటశాలలను మూసివేయడంవల్ల పనిరోజులు నష్టమైనదృష్ట్యా అన్ని పబ్లిక్ పరీక్షలను వాయిదా వేయవలసి వస్తుందని మద్రాసు విద్యామంత్రి శ్రీ వి. ఆర్. నెడుంచెజియన్ ఇక్కడ వెల్లడించారు.

విద్యాసంస్థలు అదనపు తరగతులను నిర్వహించడంద్వారా నష్టమైన కాలాన్ని భర్తీ చేయవలసి వుందని ఆయన అన్నారు.

న్యాయస్థానాలలో తమిళం వాడకం

కోయంబత్తూరు, జనవరి 26 : కార్యకలాపాలను ఇంగ్లీషునుంచి తమిళంలోకి మార్చుకొనేందుకు న్యాయశాఖ వీలయినంత వేగంతో పనిచేస్తోందని న్యాయశాఖామంత్రి శ్రీ మాధవన్ ఇక్కడ చెప్పారు.

న్యాయస్థానాలలో దాఖలు చేసిన అర్జీలు మొదలైనవి తమిళంలో ఇదివరకే వ్రాయబడినాయని ఆయన అన్నారు. తీర్పులను వ్రాయడానికి కూడా తమిళాన్ని ఎందుకు ప్రవేశపెట్టకూడదో కారణం కన్పించడం లేదన్నారు.

ఇందుకు మొదటిచర్యగా సాక్ష్యాన్ని తమిళంలో రికార్డు చేస్తారు. క్రిమినల్ కోర్టులలో తీర్పులను తమిళంలో వ్రాస్తారు అని ఆయన చెప్పారు.

పాఠశాలల భవనాల నిర్మాణానికి రు. 5 లక్షలు

తూర్పు గోదావరిజిల్లా పరిషత్తు నూతన బడ్జెట్‌లో కేటాయింపు: అధ్యక్షుని వివరణ

(స్వకీయ విలేఖరి)

కాకినాడ, జనవరి 27—తూర్పు గోదావరి జిల్లా పరిషత్తు అధ్యక్షుడు శ్రీ ఎస్. బి. పి. బి. కె. సత్యనారాయణరావు ఈ 25 వ తేదీన పరిషత్తు తాలూకు 1967—68 సవరణ బడ్జెట్‌ను, 1968—69 బడ్జెట్ అంచనాలను సమర్పించారు.

1968—69 సంవత్సరం బడ్జెట్ రు. 42,75,484 మిగులుతో ప్రారంభమైంది. నూతన సంవత్సరంలో రు. రు. 1,97,51,282 ల ఆదాయం లభించగలదనీ, ఈ 2,05,53,882 లు ఖర్చు కాగలదని [illegible] 8,72,864 మిగుల ఉంటుందని [illegible] చేశారు.

వచ్చేవిద్యా[illegible] సెకండరీ విద్య పద్దుల [illegible] జిల్లా పరిషత్తు రు. రు. 14,1[illegible] ఖర్చు చేస్తుందని అధ్యక్షుడు తమ ప్రసంగంలో తెలియ జేశారు. పాటశాలల భవనాల నిర్మాణానికి రు. 5 లక్షలు నాలుగు ప్రాథమిక శ్రేణుల మాధ్యమిక పాటశాలలను, ఉన్నత పాటశాలలుగా అభివృద్ధి పరచ, కొత్త తరగతులు ప్రారంభించేందుకు 3.25 లక్షలు కేటాయించారు. వెనుకటి జిల్లాబోర్డు రోడ్ల నిర్వహణకు రు. 13.80 లక్షలు కేటాయించారు. సాంఘిక సంక్షేమ పద్దుల క్రింద సబ్జెడైజ్డు హాస్టల్స్‌కు రు. 9 లక్షలు, పరిశ్రమల కార్యక్రమం క్రింది కాకినాడలోని పాలీ ప్రేమల కర్మాగారానికి రు. 75000, లక్షు పరిశ్రమల క్రింద సామర్లకోటలోని ప్రింటింగ్ ప్రెస్‌కు రు. 30,000 లు కేటాయించారు.

అధ్యక్షుని బడ్జెట్ ప్రసంగం తెలుగులో ఉండాలని శాసన సభ్యుడు శ్రీ సి. వి. కె. రావు కోరారు. శ్రీయుతులు ప్రభాకరరావు, ఎం. వీరరాఘవరావు, సి. పి. చౌదరి, వి. అచ్చన్నదొర చర్చలో పాల్గొన్నారు. అన్నవరం (బెండపూడి) సమితిలో ఉపాధ్యాయులకు నాలుగు మాసాలుగా జీతాలు ఇవ్వక పోవడంపై ఉద్రిక్త పూరితమైన వాగ్వివాదం జరిగింది. అక్కౌంటంట్లు విషయంలో బాధ్యత వహించవలసినవారు బ్లాక్ డెవలప్‌మెంట్ అధికారేనని, సమితి అధ్యక్షుడుగాని, జిల్లా పరిషత్‌గాని కాదనీ, సమితి వ్యవహారాలలో జిల్లా పరిషత్తు జోక్యం కల్పించుకునే వీలు లేదనీ పరిషత్తు అధ్యక్షుడు స్పష్టంచేశారు. ఈ విషయాన్ని చక్కబరచడం జరుగుతుందని జిల్లా కలెక్టర్ శ్రీ కృష్ణప్ప హామీ ఇచ్చారు. బెండపూడి సమితిలో ఉపాధ్యాయులు ఎట్టి పోరాటం చేయకపోయినా వారి జీతాలు నిల్చివేయబడటం దుష్ట్యా, ప్రత్యేక సందర్భంగా గుర్తించి దాని బడ్జెట్ ఆమోదించడం జరిగింది.

ఇదివరకే తన అదీనంలో ఉన్న సత్రాలపై తన అధికారాన్ని అట్టే బెట్టుకుని, వాటిని నిర్వహించాలని జిల్లా పరిషత్తు కోరుతున్నది. తదనుగుణంగా ఒక తీర్మానాన్ని ఆమోదించింది. సత్రాలను సమర్థవంతంగా నిర్వహించేందుకు, వాటి తాలూకు ఉన్నత సంప్రదాయాలను నిల్పేందుకు, దాతల ఆదర్శాలను నెరవేర్చేందుకు వాటిని ప్రభుత్వ అజ్మాయిషి క్రిందకు తీసుకు రావాలని, దేవాదాయ మంత్రి శ్రీ ఆర్. రామలింగరాజు అభిప్రాయపడ్డారు.

ఆముదాల వలస

ఆముదాలవలస, జనవరి 25:— రాష్ట్ర రెవిన్యూ మంత్రి శ్రీ వి. బి. రాజు ఆముదాలవలస పంచాయితీ సమితిలోని తిమ్మాపురం, అక్కులపేట, యానంపేట, వేపయ్యపేట, ఆముదాలవలస పంచాయితీలలో దుర్భిక్షానికి గురి అయిన ప్రాంతాలను సందర్శించారు.

ఈ పంచాయితీల ప్రజలు, సర్పంచులు శ్రీ రాజును కలుసుకుని రిప్పన్ ఇరిగేషన్ ప్రాజెక్టులను చేబట్టాలని, భూమి ఇస్తు లెమిషన్ యివ్వాలని, ఎరువులను, విత్తనాలను ఉచితంగా సప్లయి చేయాలని, కరువు నివారణ పనులను ప్రారంభించాలని కోరారు.

ప్రస్తుత భాషా విధానంవల్ల హాని

స్వతంత్రపార్టీ అధ్యక్షులు శ్రీ ఎన్. జి. రంగా విమర్శ

కొచిన్, జనవరి 27—కేంద్ర ప్రభుత్వం అవలంబిస్తున్న భాషా విధానానికి వ్యతిరేకంగా దేశమంతటా "తిరుగుబాటు" జరుగుతున్నదని, రాజకీయ సర్వులు ఈ విషయం మొక్క కపోయినప్పటికీ, "హిందీని తొలగించాలనే ఆందోళన సర్వత్రా వినవస్తున్నదని స్వతంత్ర పార్టీ అధ్యక్షులు శ్రీ ఎన్. జి. రంగా నే డిక్కడ అన్నారు.

శ్రీ రంగా ఇక్కడొక బహిరంగసభలో మాట్లాడుతూ హిందీని వ్యతిరేకిస్తున్నవారు ముఖ్యంగా విద్యార్థులు, యువకులు అని, దీనికి కారణం, హిందీ గంగానదీ లోయ ప్రాంతపు ప్రజల మాతృభాష అనికాదని, కేంద్ర ప్రభుత్వోద్యోగాలతో చేరగోరేవారిపై నిర్బంధంగా దీనిని రుద్దడాన్ని మాత్రమే వారు వ్యతిరేకిస్తున్నారని చెప్పారు.

కేంద్ర ప్రభుత్వం తన ప్రస్తుత భాషా విధానాన్ని కనుక కొనసాగించినట్లయితే కేంద్ర ప్రభుత్వం నిర్వహించే నోటి పరీక్షలలో హిందీయేతర ప్రాంతాలవారికంటే హిందీ మాతృభాష అయిన వారికి అధిక ప్రయోజనం సమకూరుతుందని ఆయన వివరించారు. పెద్దవారు కాక యువకులు, విద్యార్థులే ఇప్పుడు ఇబ్బందులకు గురిఅయ్యేదని, వారి శ్రేయస్సుకే ఇప్పుడు ముప్పు ఏర్పడిందని, కొత్త సంస్థ కేంద్ర ప్రభుత్వం, దాని ఏజన్సీల అజమాయిషీకి వస్తున్నందున కోటికుంది దాకా ఉద్యోగాలు ప్రభుత్వం అదీనంలోకి రాగలవని, అందువల్ల యువకుం ఉద్యోగావకాశాలు దెబ్బతినగలవని ఆయన వివరించారు.

కేంద్ర ప్రభుత్వం అవలంబిస్తున్న ప్రస్తుత భాషా విధానం వివక్షతో కూడుకున్నదని, భారత సమైక్యతకుహాని కలిగిస్తుందని ఆయన విమర్శించారు. ఈ విధానం కనక కొనసాగినట్లయితే దేశం సమైక్యంగా వుండక, చిన్నాభిన్నమై పోగలదని ఆయన హెచ్చరించారు.

—:o:—

మాస్కోలో రామాయణ నాటక ప్రదర్శనం

మాస్కో, జనవరి 28: భారత రిపబ్లిక్ దినోత్సవ సందర్భంగా జనవరి 26వ తేదీ నాడు మాస్కోలో సిల్లం థియేటర్‌లో రామాయణం ఆధారంగా తయారు చేసిన నాటకం వేశారు.

ఈ నాటకం 1960 నాటి నుంచి 8 సం: లుగా నిర్విరామంగా క్రిక్కిరిసిన ప్రేక్షకులకు ప్రదర్శించబడుతూవున్నది. శ్రీమతి గుసేవ వ్రాసిన యీ నాటకం చూసిన వాటిలో శ్రీ జవహర్‌లాల్ నెహ్రూ కూడా వున్నారు.

ప్రావ్దా యీ నాటకం పై ప్రత్యేకంగా వ్యాసం వ్రాస్తూ మాస్కోపిల్లలు దీనిని జనానందంగా కృతజ్ఞతా పూర్వకంగా అందుకున్నారని పేర్కొన్నది. దీనిని ప్రశంసిస్తూ థియేటర్‌కు ఎన్నోవుత్తరాలు వచ్చాయి.

—:o:—

న్యూఢిల్లీ, జనవరి 26: నవ్యేమూర్తిలో ప్రకటించబడుతున్న 1968—69 సంవత్సరపు ఆర్థిక సంవత్సరానికి రిజర్వుబాంకు నిగుసుకుంటుకు ప్రత్యామ్నాయ పద్ధతులను, [illegible] ప్రోత్సహించేదిగా వుంటుందని తెలుస్తున్నది.

పాములతో కాపురం

పోర్ట్ ఎలిజిబెత్, జనవరి 27: విషసర్పాల జీవంలో వుండి ప్రాణాలతో బయటపడే సాహస కార్యం దక్షిణాఫ్రికాలో యిటీవల విరోధ కార్యక్రమంగా వుంటున్నది.

నిర్భయంగా పాములను పట్టుకోగల దక్షిణాఫ్రికా పౌరుడు శ్రీ జాన్ వీమన్ యిక్కడ "పాముల పదర్శనశాలలో క్యూరేటర్. పాములతో వాటి బిలంలో కాపురం ముండటంలో ప్రపంచ రికార్డు స్థాపించాని ప్రకటించాడు.

200 పాములతో తాను 72 గంటలు వాటిబిలంలోగడిపానని ఆయన ప్రకటించారు. అయితే ఇతని రికార్డును ట్రాన్స్‌వాల్ రాష్ట్ర వాస్తవ్యుడు డేవిడ్‌ఫీల్డ్ తను 100 దక్షిణాఫ్రికా సర్పాలు వున్నబిలంలో 216 గంటలు ఆనగా తొమ్మిది రోజులు వుంటానని పందెంకాశాడు. డేవిడ్‌ఫీల్డ్ తనకు పాములు అంటే భయంలేదు అన్నాడు. "నిద్రపోతున్నప్పుడు మాత్రం జాగ్రత్తపడాలి" ఎందుకంటే అవి చెవి దగ్గరకోసం మనిషి పక్కలో చేరుతాయి ఒత్తిగిల్లినప్పుడు వోకాటు వేస్తాయి" అని డేవిడ్‌ఫీల్డ్ అన్నాడు.

శ్రీవీమన్ కథనం ప్రకారం లోగడ పాములతో కాపురంచేసినవారార్థు 50 గంటలు మాత్రం. అతను పాముల పుట్టలో జీవనంసాగిస్తూన్నప్పుడు రెండుసార్లు అతన్ని పాము కాటు వేసింది.

శ్రీశైలం ప్రాజెక్టు ముంపుకు గురి అయ్యే దేవాలయాలు

తరలింపు విషయం నిర్ణయించేటందుకు ఉన్నతాధికారసంఘం ఏర్పాటుకు సూచన

("ఆంధ్రపత్రిక" ప్రతినిధి) హైదరాబాద్, జనవరి 28 :

శ్రీశైలం ప్రాజెక్టు నిర్మాణంలో ముంపుకు గురిఅయ్యే దేవాలయాలను, శిల్పాలను అక్కడినుంచి తరలించే విషయం పరిశీలించేటందుకు ఒక ఉన్నతాధికార సంఘాన్ని నియమించాలని పురావస్తు శాఖయొక్క సలహా సంఘంవారు నిన్న నిక్కడ సమావేశమై సూచించారు.

ఈ సంఘ అధ్యక్షుడు విద్యాశాఖ కార్యదర్శి యయిన శ్రీ ఎస్. ఆర్. రామమూర్తి అధ్యక్షతన నిన్న సాయంకాలం సమావేశమైంది.

శిల్పాల సంరక్షణ, దేవాలయాలను ముంపు గురికాకుండా రక్షించడం ముప్పుగు అనేకాంశాలు చర్చించిన తర్వాత, ప్రభుత్వమే శిల్పాలకు ప్రాచీన దేవాలయాలకు రక్షణ కల్పించే బర్య చేపట్టాలని సూచించింది.

పెద్ద సంఖ్యలో శిల్పాలు, శిథిలాలు దొంగలింపబడటం, దుండగులచే నాశనం చేయబడటం జరగటమే కాకుండా ఇతరత్రా అనేక విధాల తరగిపోతున్న ఈ ప్రాచీన సంపదకు ప్రభుత్వం తగు రక్షణ కల్పించాలని ఈ సలహా సంఘం అన్నది.

ప్రభుత్వ రక్షణ క్రింద వున్న ప్రాచీన శిల్పాలను ప్రాంగణాలను చిత్రీకరించే ఫిల్మ్ నిర్మాతలపై "లైసెన్స్" పేరిట రుసుము విధించాలని ఈ రుసుము 500 రూపాయల దినసరిన వసూలు చేయాలని ఈ సంఘం నిర్ణయించింది.

ఈ సంఘంవారు మహబూబ్ నగర్ జిల్లా నెల్లూరు, పశ్చిమ గోదావరి జిల్లాలోను త్రవ్వకాల పరిశోధన ప్రారంభించాలని సంఘం నిర్ణయించింది.

విజయవాడలో పాలిటెక్నిక్

ఋణం మంజూరు

మద్రాసు, జనవరి 27: విజయవాడలోని ప్రభుత్వ పాలిటెక్నిక్‌లో 200 మంది విద్యార్థుల వసతి సౌకర్యాలకోసం హాస్టలు నిర్మాణానికి ఋణం మంజూరు చేయాలని అఖిల భారత సాంకేతిక విద్యామండలికి చెందిన దక్షిణ ప్రాంతీయకమిటీ సిఫారసు చేసింది. కొత్తగా తిరిగి ఏర్పాటయిన యీ కమిటీ ఇక్కడ సమావేశమై, మద్రాసులో, "సాండ్‌విచ్" పద్ధతి పాలిటెక్నిక్‌లు రెండింటిని, పారిశ్రామిక సహకారంతో ఏర్పాటు చేయాలని కూడా సిఫారసు చేసింది.

హరిజనాభివృద్ధికి సమితుల నిధులు

ప్రభుత్వ నిర్ణయాలపై మంత్రి శ్రీ రామస్వామి వివరణ

("ఆంధ్రపత్రిక" ప్రతినిధి)

గుంటూరు, జనవరి 26: జిల్లా పరిషత్తులు, సమితుల ఆదాయంలో 15 శాతం హరిజన సంక్షేమానికి వినియోగించాలని ప్రభుత్వం నిర్ణయించినట్లు రాష్ట్రపంచాయితీరాజ్యశాఖ మంత్రి శ్రీ తోటరామస్వామి ప్రకటించారు. శ్రీ రామస్వామి ఇటీవల చీరాల సమీపంలో ఈపూరుపాలెంలో పంచాయతీ సమర్పించిన సన్మానసత్కారానికి సమాధానమిస్తూ ఈ విషయం వెల్లడించారు. భూమి శిస్తునుంచి గ్రాంటులు నిలిపివేయడంవల్ల పంచాయితీరాజ్యంలో ప్రతిష్ఠంభనవీర్పడిందని, పరిస్థితి మెరుగు పడగలదని మంత్రి చెప్పారు.

గుంటూరు జిల్లాలో ఈ ఏడాది 15 మంచినీటి సరఫరా (కొళాయిలద్వారా) పథకాలు పూర్తికాగలవని మంత్రి తెలియ జేశారు.

మద్యనిషేధ, అబ్కారీశాఖల మంత్రి శ్రీ వెనిగళ్ళ సత్యనారాయణరావు మాట్లాడుతూ ఎన్నికలకోసం ధనం దుబారా చేయడానికి బదులు అభివృద్ధి కార్యక్రమాలపై దృష్టిని కేంద్రీకరించవలసిందిగా సర్పంచ్‌లకు విజ్ఞప్తి చేశారు.

ఈ సభకు జిల్లా కాంగ్రెస్ అధ్యక్షుడు శ్రీ నారపరెడ్డి అధ్యక్షత వహించారు.

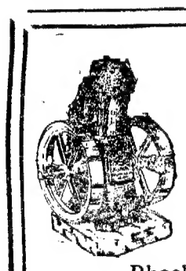

ఎక్కువకాలం సంతృప్తికరంగా పనిచేయుటకు 5/6 హా. ప. 650 ఆర్. పి. ఎం., చేంబర్ సిస్టంగల "జన్వంత్" యింజను కొనండి. టేపర్‌రోలర్ బేరింగ్ లేక మెయిన్ బేరింగ్ బుష్ టైప్ & సైలో ఫ్లూయిల్ ఇంజక్షన్‌లతో బిగింపబడినది.

తయారుచేయువారు :

Bhaskar Engineering Industries
Near Old Power House, RAJKOT-1.

నటరత్న కళాసేవకూ, చైతన్యానికి, ఉద్బోధనకూ
భారతప్రభుత్వం పద్మశ్రీ బిరుదు
ఇస్తున్న శుభసమయాన

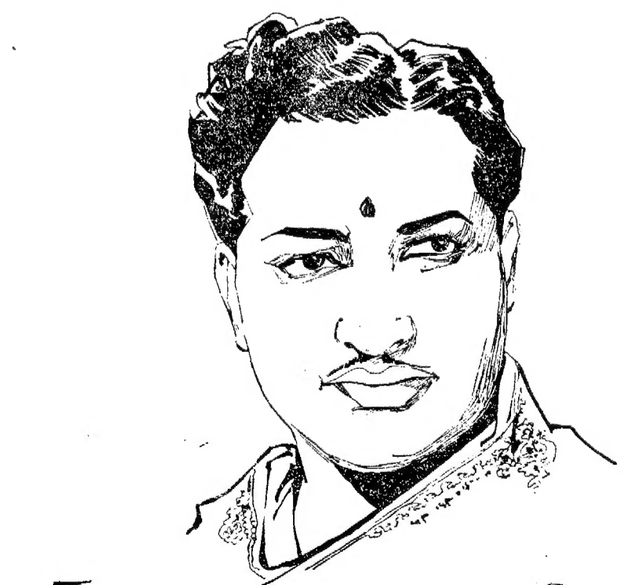

నందమూరి తారకరామారావు గారికి
ప్రతిమా ఫిలింస్ సవినయంగా
సమర్పిస్తున్న ధన్యవాదాలు

భవదీయులు
ఎస్. డి. లాల్
ఎస్. ఎస్. లాల్

Printed and Published for Nageswara Rao Estates Private Ltd. by [illegible] Radhakrishna at the Andhra Patrika Press, Gandhi Nagar, Vijayawada-3. Editor [illegible] Prasad
Phone: Vijayawada 266 [illegible]